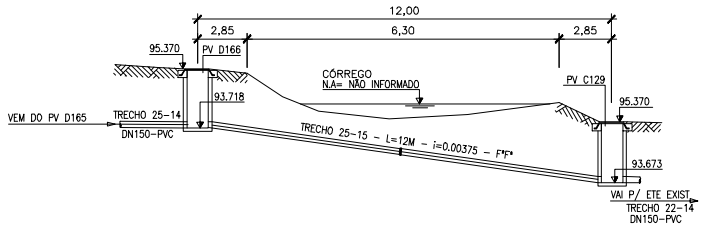

DETALHE TRAVESSIA 3

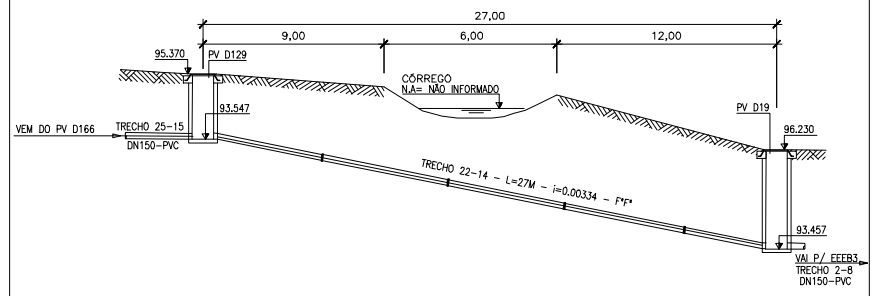

DETALHE TRAVESSIA 4

LEGENDA:

- TRECHOS QUE SOFRERAM ALTERAÇÃO
- TRECHOS QUE SERÃO CONSTRUÍDOS EM 2ª ETAPA
- TRECHOS A SEREM SUPRIMIDOS

CONVENÇÕES:

	Rede Projetada		PV ø1,00 (1,20≤h<2,50)
	Rede Existente		PV ø1,20 (h>2,50)
	Linha de Recalque		PV Existente
	Divisão de Sub-Bacias		PV ø0,60 (h<1,20)

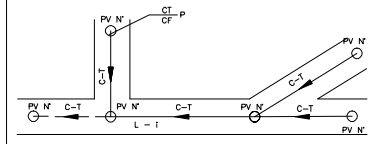

C –Nº DO COLETOR
T –Nº DO TRECHO
Nº –Nº DO PV
i –DECLIVIDADE EM m/m
L –COMPRIMENTO DO COLETOR EM m
CT–COTA DO TERRENO EM m
CF–COTA DO FUNDO DO PV EM m
P –PROFUNDIDADE EM m

NOTAS:

1 – MATERIAIS NÃO ESPECIFICADOS, SERÃO EM PVC RÍGIDO EB644.
2 – DIÂMETROS NÃO ESPECIFICADOS, SERÃO DN 150.

ARTICULAÇÃO

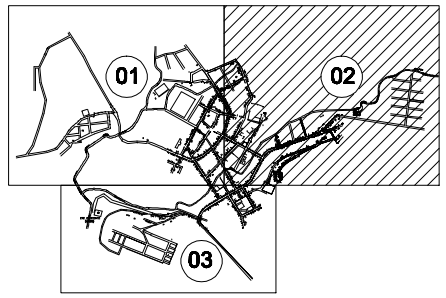

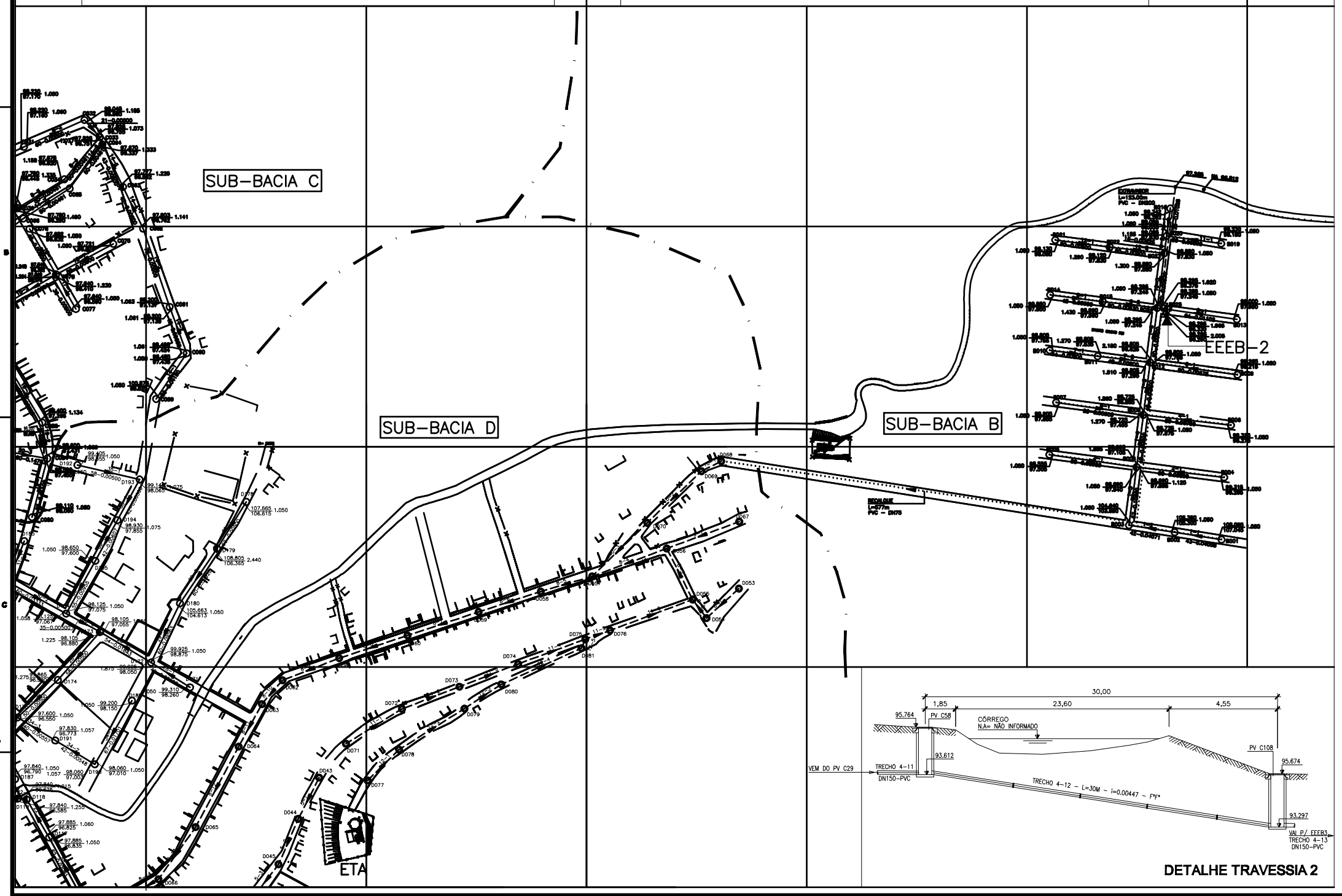

DETALHE TRAVESSIA 2

NÚMEROS	TÍTULOS	Nº	LOCAL	DISCRIMINAÇÃO	DES.	DIV.	GER.	DATA
		1	I–DDG	ALTERAÇÃO DA LEGENDA DE CLASSIFICAÇÃO DAS TUBULAÇÕES	CAROL	I–DDG	I–GES	AGO/14

PRINCIPAIS DESENHOS DE REFERÊNCIA — REVISÃO

CANCELA E SUBSTITUI O DESENHO NÚMERO:

CANCELADO E SUBSTITUÍDO PELO DESENHO NÚMERO:

CENTRO DE DOCUMENTAÇÃO
RECEBIDO: / /
Nº DOC.: ASS.:
APROVAÇÃO CESAN:
ASS.: MATR.:
UNID.: DATA: / /
ESTA APROVAÇÃO NÃO ISENTA A CONTRATADA DE SUAS RESPONSABILIDADES LEGAIS.

EMITENTE:
PROJETADO: COORDENADOR:
CREA: REGIÃO: CREA: REGIÃO:
DESENHO: Nº DES. PROJETISTA:
DATA: / /
RESPONSÁVEL TÉCNICO:
CREA: REGIÃO: ART Nº: DATA:

EMISSÃO CESAN	DATAS
PROJETADO: DENIZE NETTO SPERANDIO BABILON	SET/2013
CREA: 08531–D/ES	
DESENHADO: CAROLINA BOLZAN DOS SANTOS	SET/2013
VERIFICADO: DENIZE NETTO SPERANDIO BABILON	SET/2013
DIVISÃO: MILTON JOSÉ DE MATTOS BARCELLOS (I–DDG)	SET/2013
GERÊNCIA: IRANETE GUELER MACHADO (I–GES)	SET/2013

CESAN

MUNICÍPIO: ÁGUA DOCE DO NORTE — DISTRITO: SEDE

NOME DO EMPREENDIMENTO: SISTEMA DE COLETA DE ESGOTO

TÍTULO: SISTEMA DE ESGOTO DE ÁGUA DOCE DO NORTE
PLANTA DA REDE COLETORA
DETALHES

ESCALA:	FOLHA:	Nº CESAN	REV:
INDICADA	02 / 16	A–013–000–94–5–XX–0002	1

ESTE DESENHO É PROPRIEDADE DA COMPANHIA ESPÍRITO SANTENSE DE SANEAMENTO – CESAN E NÃO PODE SER COPIADO SEM SUA AUTORIZAÇÃO.