CONFIGURAÇÃO DE PENAS P/ PLOTAGEM

COR		ESP.
1	07	0,1
2	07	0,2
3	07	0,3
4	07	0,4
5	07	0,5
6	07	0,6
7	07	0,25
8	07	0,09
9	07	0,15
140	140	0,15
162	162	0,15

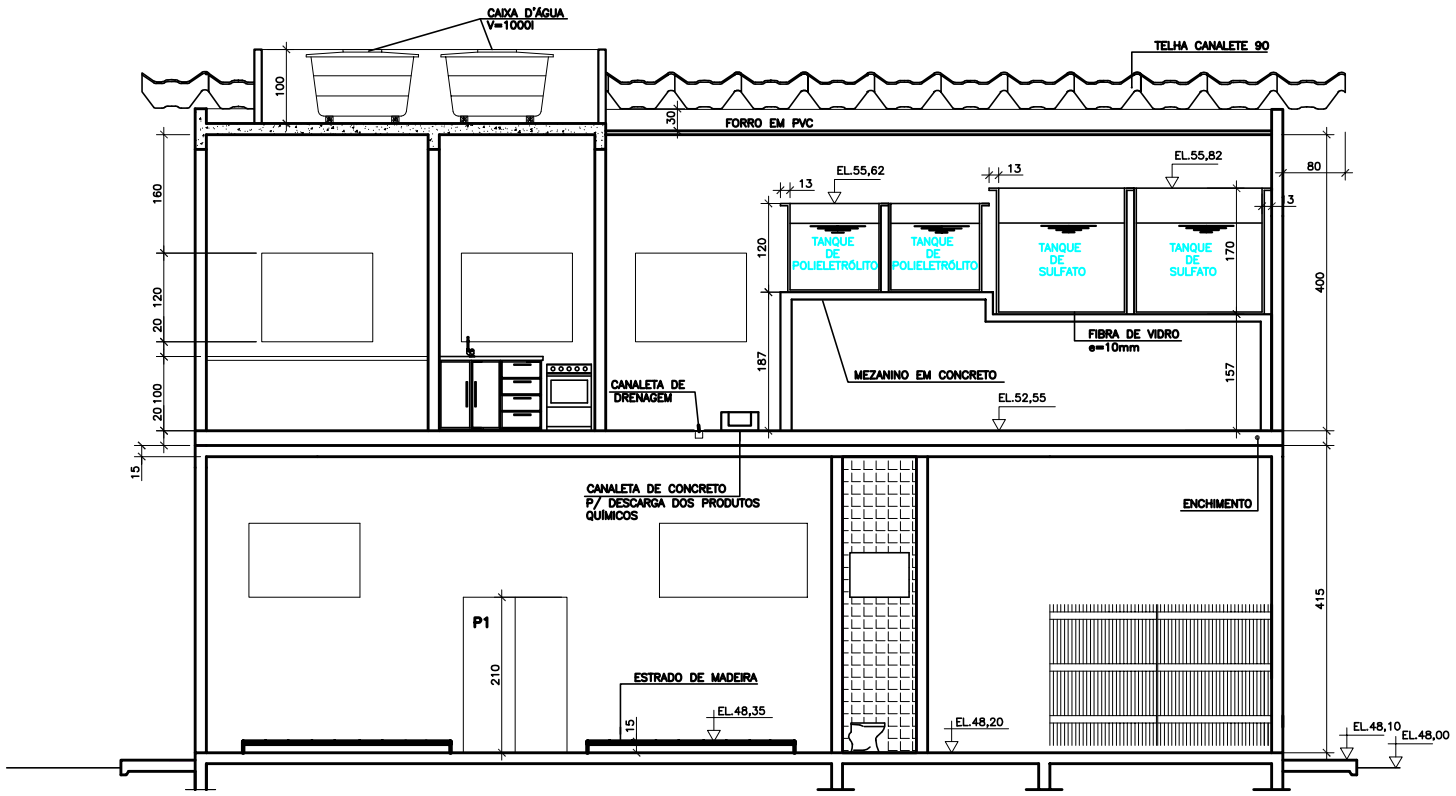

CORTE 1–1

ESC. 1:50

NOTAS:

1– DIMENSÕES EM CENTÍMETRO E ELEVAÇÕES EM METRO.
2– PARA DADOS ESTRUTURAIS VER PROJETO ESPECÍFICO.
3– PARA PLANTA PAV. INFERIOR VER DES. A–035–000–40–5–XX–0196.dwg
4– PARA PLANTA PAV. INFERIOR VER DES. A–035–000–40–5–XX–0197.dwg
5– PARA DETALHE DO GUARDA–CORPO, VER DES. A–035–000–40–5–XX–0200.dwg

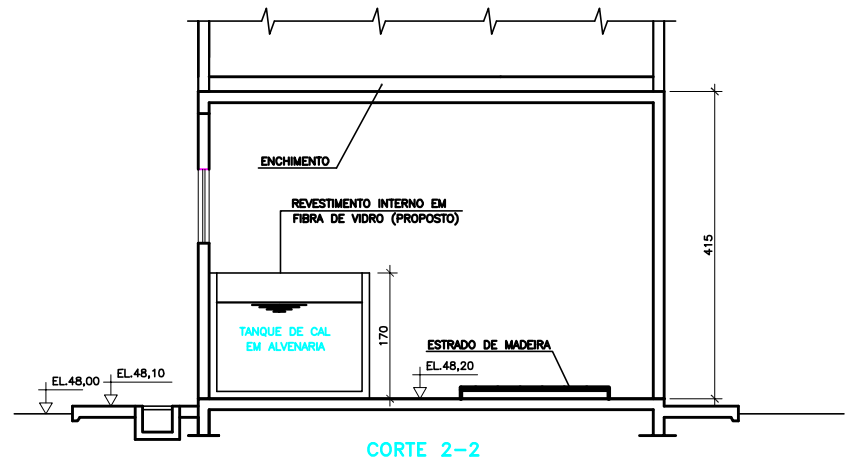

CORTE 2–2

ESC. 1:50

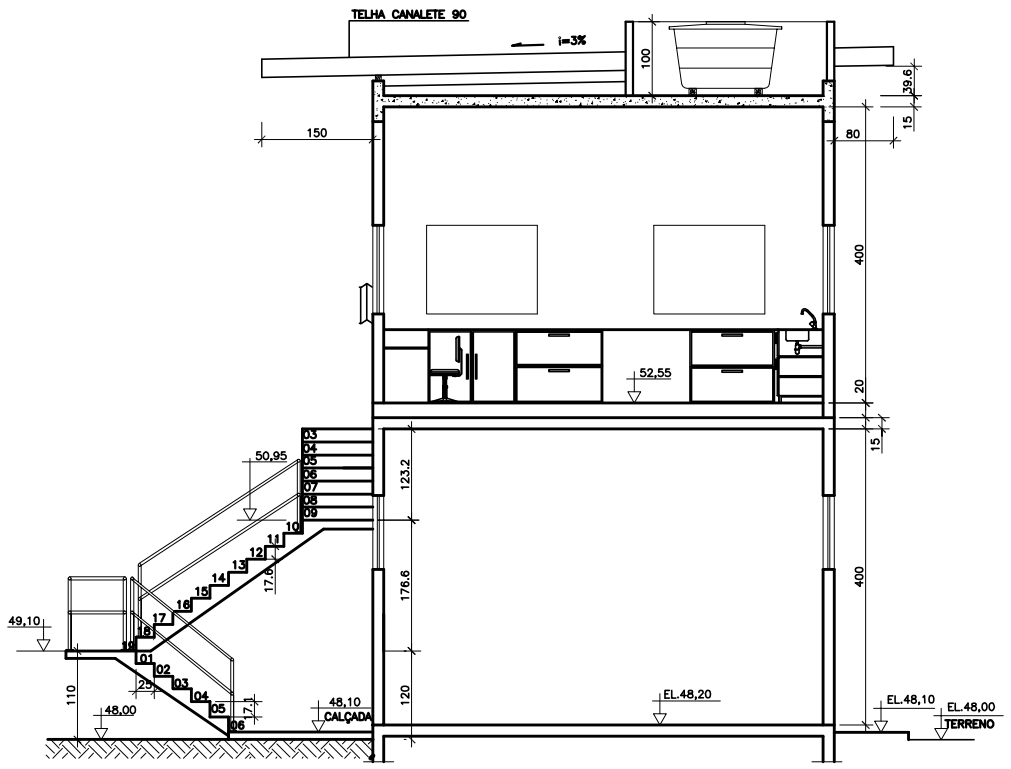

CORTE 6–6

ESC. 1:50

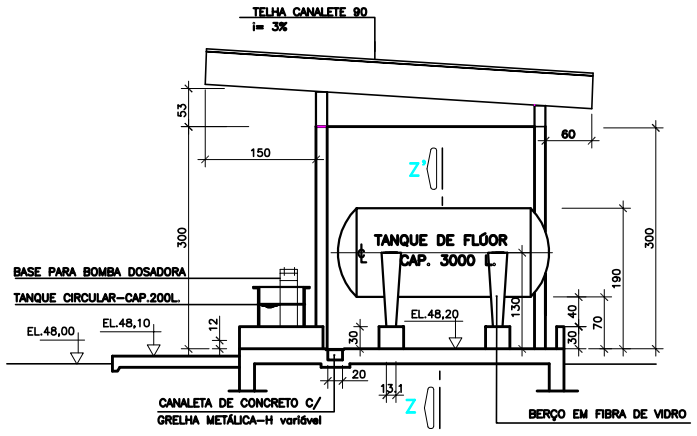

CORTE 8–8

ESC. 1:50

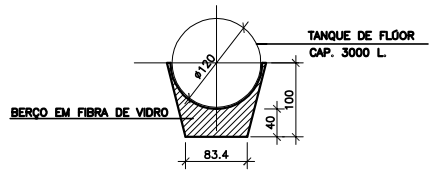

CORTE Z–Z'

ESC. 1:50

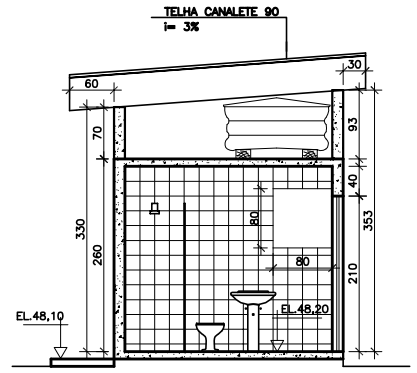

CORTE 9–9

ESC. 1:50

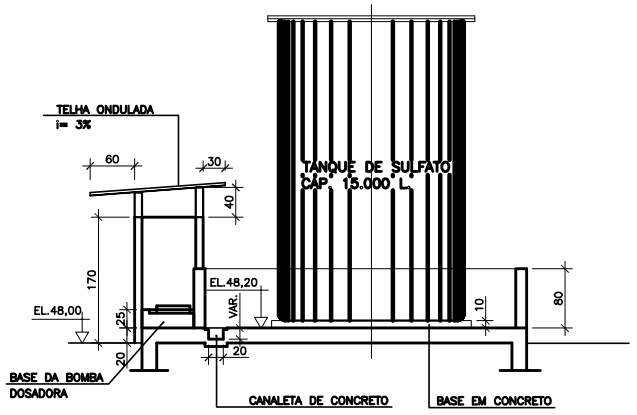

CORTE 7–7

ESC. 1:50

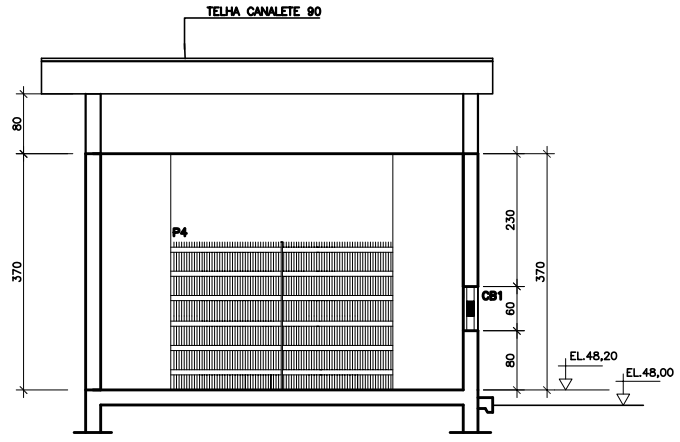

CORTE 10–10

ESC. 1:50

ESTE DESENHO É PROPRIEDADE DA COMPANHIA ESPÍRITO SANTENSE DE SANEAMENTO – CESAN E NÃO PODE SER COPIADO SEM SUA AUTORIZAÇÃO.

NÚMEROS	TÍTULOS	Nº	LOCAL	DISCRIMINAÇÃO	DES.	DIV.	GER.	DATA
-	-	-	-	-	-	-	-	-
-	-	-	-	-	-	-	-	-
-	-	-	-	-	-	-	-	-
-	-	-	-	-	-	-	-	-
-	-	-	-	-	-	-	-	-
-	-	-	-	-	-	-	-	-

PRINCIPAIS DESENHOS DE REFERÊNCIA — REVISÃO

CANCELA E SUBSTITUI O DESENHO NÚMERO: xxxx

CANCELADO E SUBSTITUÍDO PELO DESENHO NÚMERO: xxx

CENTRO DE DOCUMENTAÇÃO
RECEBIDO: / /
Nº DOC.: ASS.:
APROVAÇÃO CESAN:
ASS.: MATR.:
UNID.: DATA: / /
ESTA APROVAÇÃO NÃO ISENTA A CONTRATADA DE SUAS RESPONSABILIDADES LEGAIS.

EMITENTE: ENGESOLO ENGENHARIA LTDA. Rua Alcobaça, 1.210 - Bairro São Francisco Tel.: (31) 2103.4300 - Fax: (31) 2103.4399 Belo Horizonte - MG - CEP: 31.255-210

PROJETADO: BENICIO DE ASSIS ARAUJO JUNIOR
CREA: 74980/D REGIÃO: MG
DESENHO: CAMILA ALMEIDA
DATA: 25 / 03 /2015
COORDENADOR: CARLOS LEANDRO STOLL VAZ
CREA: 50214/D REGIÃO: MG
Nº DES. PROJETISTA: SA_GE_080_12_DE_17_062_A.dwg
RESPONSÁVEL TÉCNICO: JOÃO JOSE FIGUEREDO DE OLIVEIRA
CREA: 11604/D REGIÃO: MG ART Nº: 89726 DATA: 06/2012

EMISSÃO CESAN	DATAS
PROJETADO: NESTOR GORZA JUNIOR	
CREA: 3424/D ES	
DESENHADO:	-
VERIFICADO: JOUZE FERRARI W. H. LENTINI	-
DIVISÃO: D-DPJ DIVISÃO DE PROJETOS	-
GERÊNCIA: D-GPO GERÊNCIA DE PROJETOS OPERACIONAIS	-

CESAN

MUNICÍPIO: SERRA | DISTRITO: SEDE | BAIRRO: –

NOME DO EMPREENDIMENTO: SIST. DE ABAST. DE ÁGUA DA REGIÃO METROPOLITANA DA GRANDE VITÓRIA-ES

TÍTULO: IMPLANT. DO SISTEMA DE PRODUÇÃO DE ÁGUA REIS MAGOS – ETA REIS MAGOS
ARQUITETÔNICO – CASA DE QUÍMICA
CORTES 1–1,2–2,6–6,7–7,8–8,9–9,10–10 E Z–Z'

ESCALA:	FOLHA:	Nº CESAN	REV:
1:50	xxxxx/xxxx	A-035-000-40-5-XX-0198	0