CONFIGURAÇÃO DE PENAS P/ PLOTAGEM

COR		ESP.
1	07	0,1
2	07	0,2
3	07	0,3
4	07	0,4
5	07	0,5
6	07	0,6
7	07	0,25
8	07	0,09
9	07	0,15
140	140	0,15
162	162	0,15

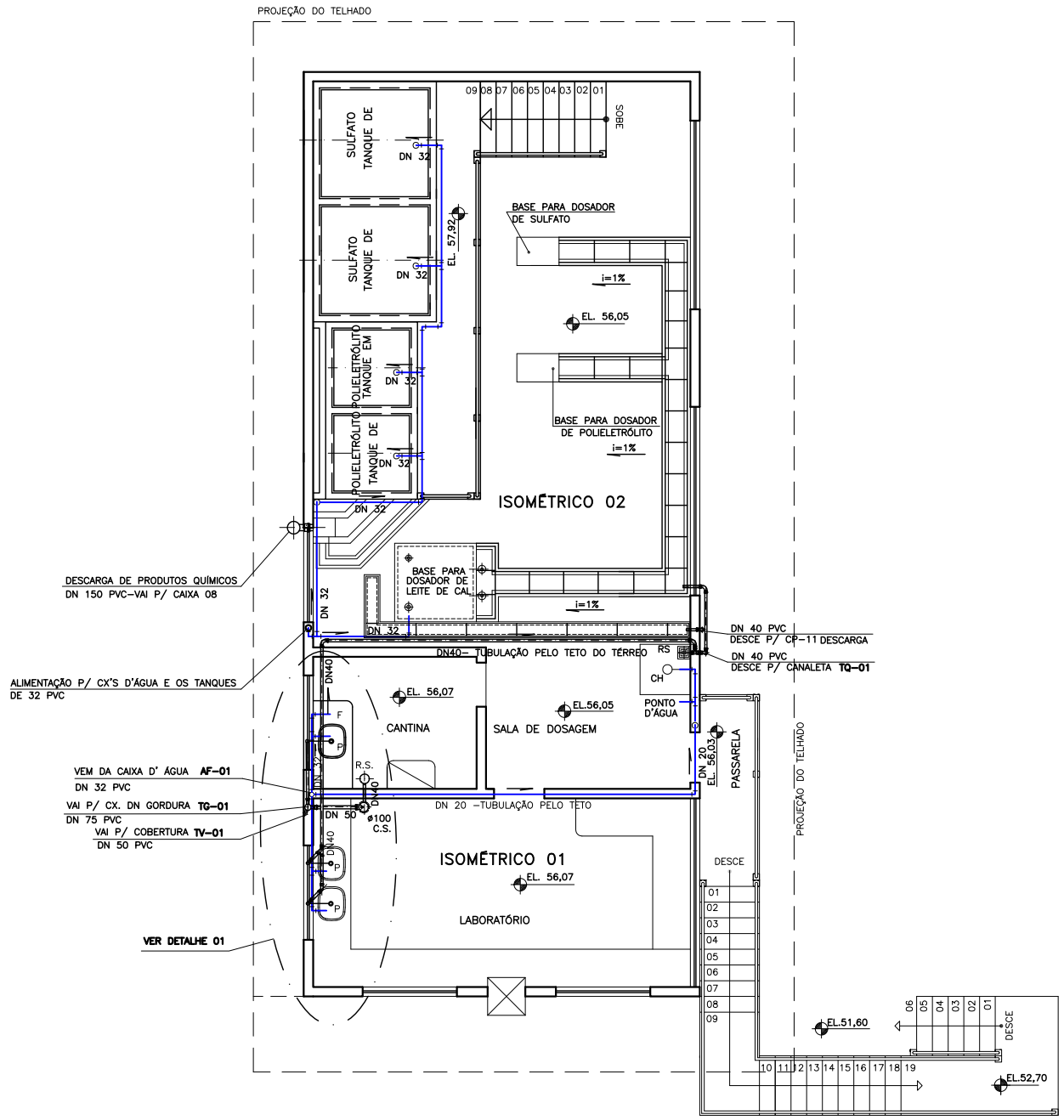

PAVIMENTO SUPERIOR/CANALETAS

ESC. 1:50

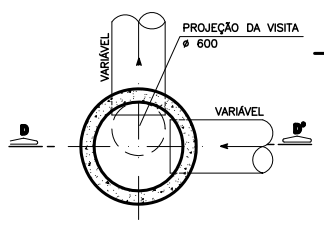

PLANTA BAIXA

ESC.: 1:25

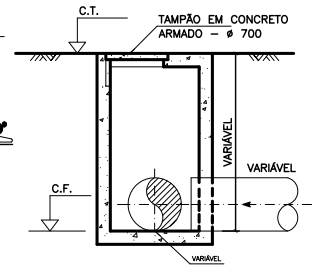

CORTE DD'

ESC.: 1:25

DETALHE DO PV – ø600

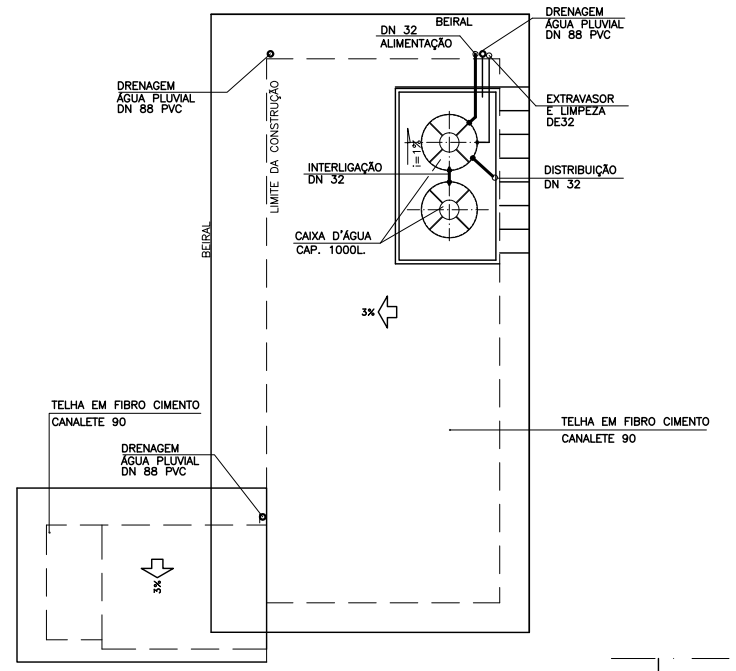

PLANTA DE COBERTURA

ESC. 1:100

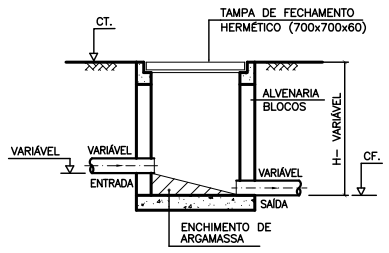

CORTE – AA'

ESC.: 1:25

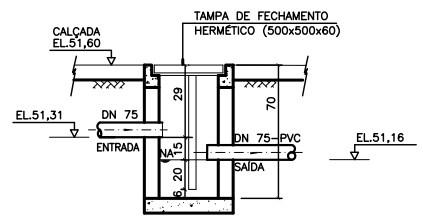

CORTE – BB'

ESC.: 1:25

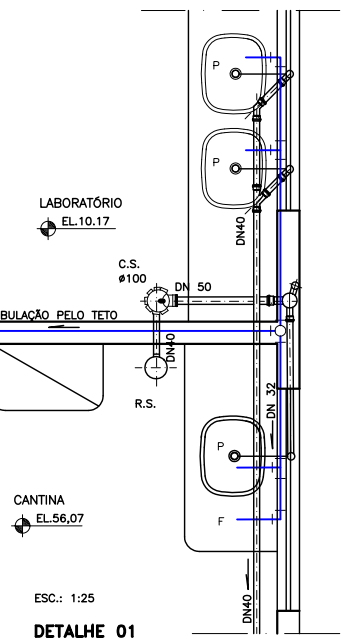

ESC.: 1:25

DETALHE 01

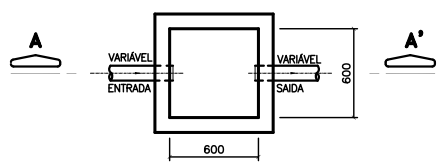

PLANTA BAIXA

ESC.: 1:25

CAIXA DE PASSAGEM (C.P.) x14

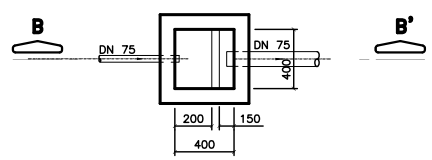

PLANTA BAIXA

ESC.: 1:25

CAIXA DE GORDURA SIMPLES (C.G.S.) x1

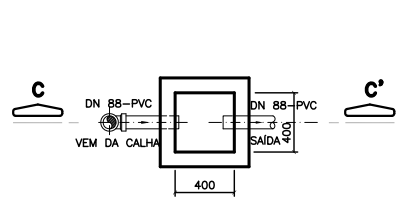

PLANTA BAIXA

ESC.: 1:25

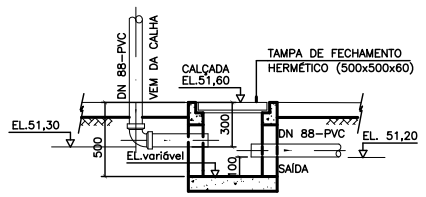

CORTE – CC'

ESC.: 1:25

CAIXA DE AREIA (C.A.) x2

CONVENÇÕES:

P – PIA
RS – RALO SIFONADO
CS – CAIXA SIFONADA
TV – TUBO DE VENTILAÇÃO
TQ – TUBO DE QUEDA
AF – ÁGUA FRIA
CT – COTA DE TERRENO
CF – COTA DE FUNDO
AP – ÁGUA PLUVIAL

NOTAS:

1– DIMENSÕES EM CENTÍMETRO E ELEVAÇÕES EM METRO.
2– PARA TUBULAÇÕES EXTERNAS VER DES. DES. A–035–000–10–5–XX–0217.
3– PARA PLANTA PAV. INFERIOR VER DES. A–035–000–10–5–XX–0217.
4– PARA ISOMÉTRICOS VER DES. A–035–000–10–5–XX–0208.
5– PARA ESQUEMA VERTICAL DE ESGOTO VER DES. A–035–000–10–5–XX–0208.

ESTE DESENHO É PROPRIEDADE DA COMPANHIA ESPÍRITO SANTENSE DE SANEAMENTO – CESAN E NÃO PODE SER COPIADO SEM SUA AUTORIZAÇÃO.

NÚMEROS	TÍTULOS	Nº	LOCAL	DISCRIMINAÇÃO	DES.	DIV.	GER.	DATA
–	–	–	–	–	–	–	–	–
–	–	–	–	–	–	–	–	–
–	–	–	–	–	–	–	–	–
–	–	–	–	–	–	–	–	–
–	–	–	–	–	–	–	–	–
–	–	0	–	EMISSÃO INICIAL	–	–	–	MAI/15

PRINCIPAIS DESENHOS DE REFERÊNCIA — REVISÃO

CANCELA E SUBSTITUI O DESENHO NÚMERO: xxxx

CANCELADO E SUBSTITUÍDO PELO DESENHO NÚMERO: xxx

CENTRO DE DOCUMENTAÇÃO
RECEBIDO: / /
Nº DOC.: ASS.:
APROVAÇÃO CESAN:
ASS.: MATR.:
UNID.: DATA: / /
ESTA APROVAÇÃO NÃO ISENTA A CONTRATADA DE SUAS RESPONSABILIDADES LEGAIS.

EMITENTE:
ENGESOLO ENGENHARIA LTDA.
Rua Alcobaça, 1.210 - Bairro São Francisco
Tel.: (31) 2103.4300 - Fax: (31) 2103.4300
Belo Horizonte - MG - CEP: 31.255-210

PROJETADO: BENÍCIO DE ASSIS ARAÚJO JÚNIOR — CREA: 74980/D REGIÃO: MG
COORDENADOR: CARLOS LEANDRO STOLL VAZ — CREA: 50214/D REGIÃO: MG
DESENHO: FLÁVIA MENEZES
Nº DES. PROJETISTA: SA_GE_080_12_DE_17_084_A.dwg
DATA: 24 / 04 /2015
RESPONSÁVEL TÉCNICO: JOÃO JOSE FIGUEIREDO DE OLIVEIRA
CREA: 11604/D REGIÃO: MG ART Nº: 897726 DATA: 06/2012

EMISSÃO CESAN	DATAS
PROJETADO: NESTOR GORZA JUNIOR — CREA: 3424/D ES	
DESENHADO:	–
VERIFICADO: JOUZE FERRARI W. H. LENTINI	–
DIVISÃO: D–DPJ DIVISÃO DE PROJETOS	–
GERÊNCIA: D–GPO GERÊNCIA DE PROJETOS OPERACIONAIS	–

CESAN

MUNICÍPIO: SERRA | DISTRITO: SEDE | BAIRRO: –

NOME DO EMPREENDIMENTO: SIST. DE ABAST. DE ÁGUA DA REGIÃO METROPOLITANA DA GRANDE VITÓRIA–ES

TÍTULO: IMPLANT. DO SISTEMA DE PRODUÇÃO DE ÁGUA REIS MAGOS – ETA REIS MAGOS
HIDROSANITÁRIO – CASA DE QUÍMICA
PLANTA BAIXA PAVIMENTO SUPERIOR, PLANTA DE COBERTURA E DETALHES

ESCALA:	FOLHA:	Nº CESAN	REV:
1:50	13/16	A–035–000–40–5–XX–0218	0