CONFIGURAÇÃO DE PENAS P/ PLOTAGEM

COR		ESP.
1	07	0,1
2	07	0,2
3	07	0,3
4	07	0,4
5	07	0,5
6	07	0,6
7	07	0,25
8	07	0,09
9	07	0,15
140	140	0,15
162	162	0,15

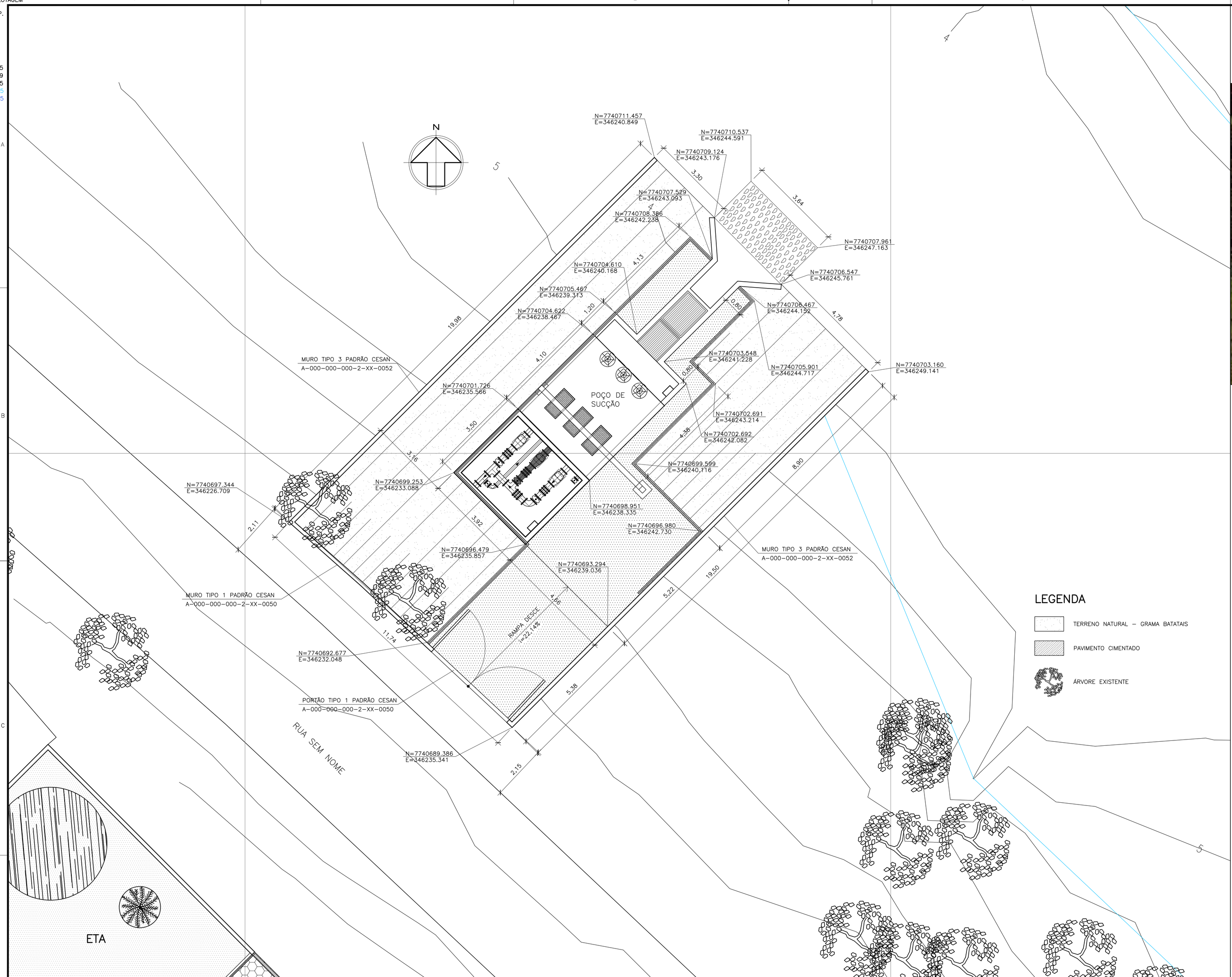

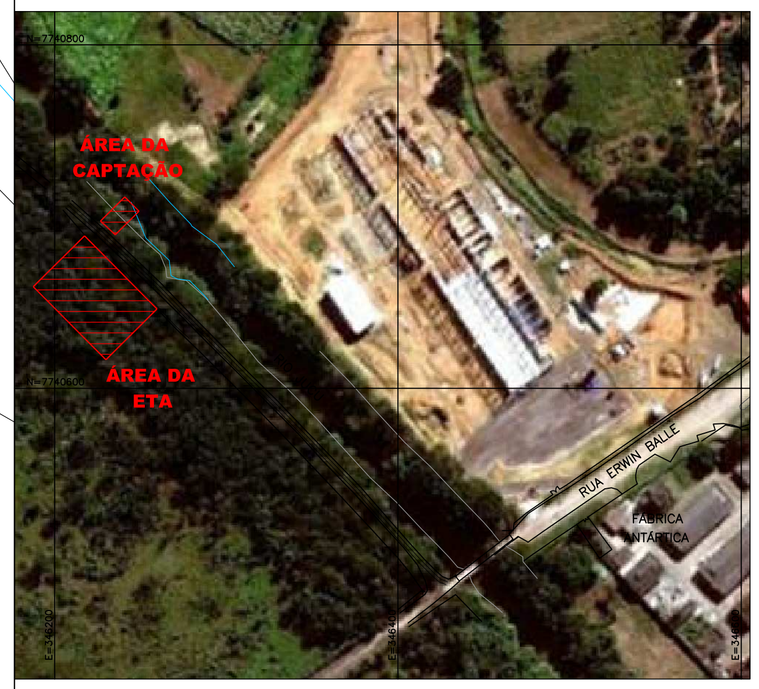

PLANTA DE SITUAÇÃO

ESCALA: 1/2500

LEGENDA

- TERRENO NATURAL – GRAMA BATATAIS
- PAVIMENTO CIMENTADO
- ÁRVORE EXISTENTE

NOTAS:

1 – DIMENSÕES E ELEVAÇÕES EM METRO, EXCETO QUANDO INDICADO.
2 – TODAS AS MEDIDAS DEVERÃO SER CONFERIDAS NO LOCAL.
3 – PARA VISTA SUPERIOR E PLANTA VER DES. Nº A-048-000-40-5-XX-0029
4 – PARA CORTES VER DES. Nº A-048-000-40-5-XX-0030 E 0031.
5 – PARA DETALHES VER DES. Nº A-048-000-40-5-XX-0032

ESTE DESENHO É PROPRIEDADE DA COMPANHIA ESPÍRITO SANTENSE DE SANEAMENTO – CESAN E NÃO PODE SER COPIADO SEM SUA AUTORIZAÇÃO.

NÚMEROS	TÍTULOS
PRINCIPAIS DESENHOS DE REFERÊNCIA	

Nº	LOCAL	DISCRIMINAÇÃO	DES.	DIV.	GER.	DATA
REVISÃO						

CANCELA E SUBSTITUI O DESENHO NÚMERO:

CANCELADO E SUBSTITUÍDO PELO DESENHO NÚMERO:

CENTRO DE DOCUMENTAÇÃO
RECEBIDO: __/__/__
Nº DOC.: _____ ASS.: _____
APROVAÇÃO CESAN:
ASS.: _____ MATR.: _____
UNID.: _____ DATA: __/__/__
ESTA APROVAÇÃO NÃO ISENTA A CONTRATADA DE SUAS RESPONSABILIDADES LEGAIS.

EMITENTE: Etep Consultoria, Gerenciamento e Serviços

PROJETADO:	COORDENADOR:
ARTUR AUGUSTO OLIVEIRA NEVES	ARTUR AUGUSTO OLIVEIRA NEVES
CREA: 045302/D REGIÃO: RJ	CREA: 045302/D REGIÃO: RJ
DESENHO: Tatiana Pimenta	Nº DES. PROJETISTA:
DATA: 11 / 02 /2011	0876.DS.02.H.0025/01

RESPONSÁVEL TÉCNICO: ENGº ARTUR AUGUSTO OLIVEIRA NEVES
CREA: 045302/D REGIÃO: RJ ART Nº:082011002094 DATA: 22/02/2011

EMISSÃO CESAN	DATAS
PROJETADO:	
CREA:	
DESENHADO:	
VERIFICADO: ENGº NESTOR GORZA JUNIOR	
DIVISÃO: ENGº NESTOR GORZA JUNIOR	
GERÊNCIA: ENGª SANDRA SILY	

CESAN

MUNICÍPIO: VIANA | DISTRITO: – | BAIRRO: JUCU/ANTÁRTICA

NOME DO EMPREENDIMENTO: SISTEMA DE ABASTECIMENTO DE ÁGUA JUCU/ANTÁRTICA

TÍTULO: CAPTAÇÃO DE ÁGUA BRUTA – JUCU/ANTÁRTICA
PROJETO HIDRÁULICO – OPÇÃO 02
LOCAÇÃO, IMPLANTAÇÃO, URBANIZAÇÃO

ESCALA:	FOLHA:	Nº CESAN	REV:
1:75	01/05	A-048-000-40-5-XX-0028	00