CONFIGURAÇÃO DE PENAS P/ PLOTAGEM

COR		ESP.
1	07	0,1
2	07	0,2
3	07	0,3
4	07	0,4
5	07	0,5
6	07	0,6
7	07	0,25
8	07	0,09
9	07	0,15
140	140	0,15
162	162	0,15

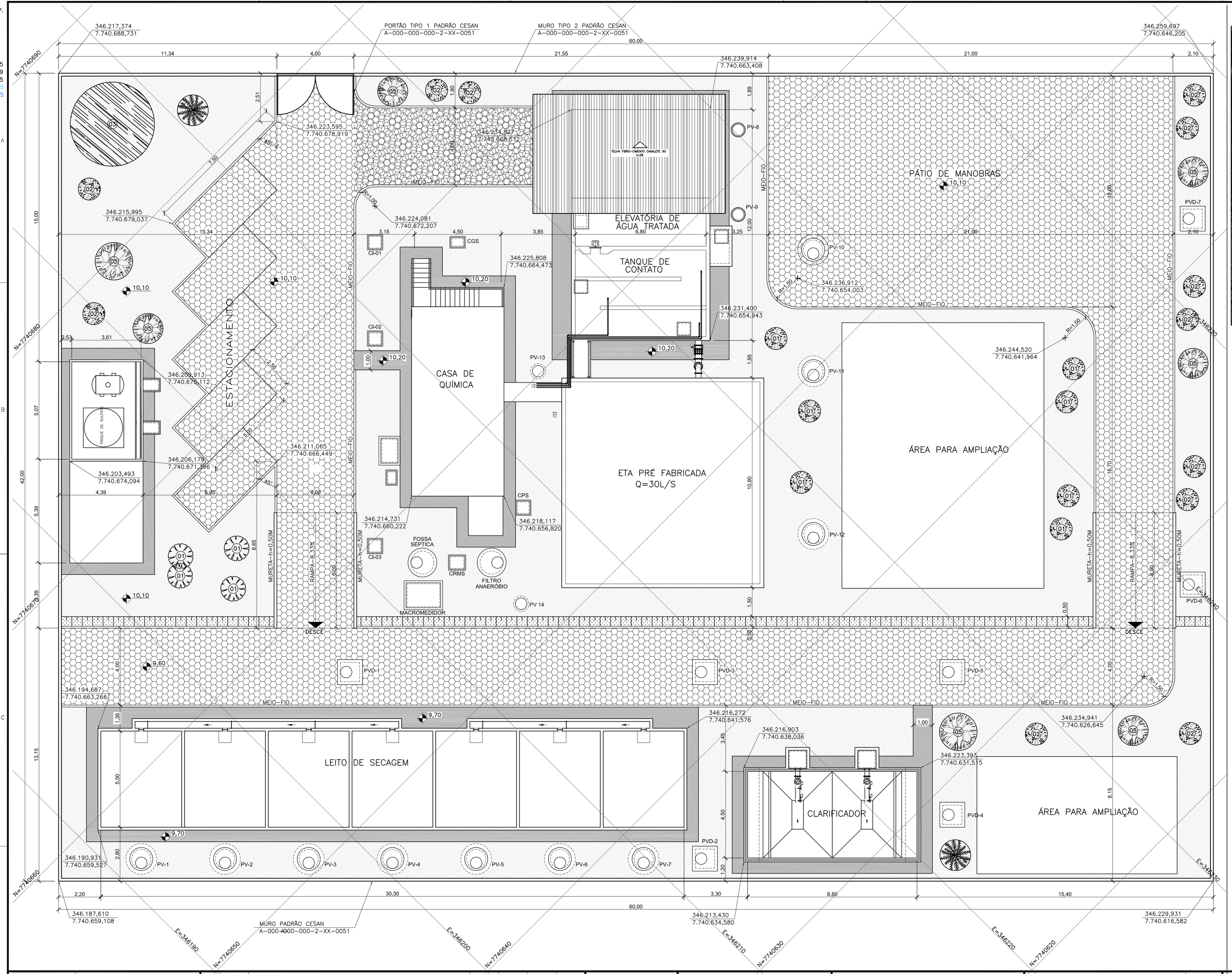

PLANTA DE SITUAÇÃO

ESCALA: 1/2500

RELAÇÃO DAS PLANTAS E VEGETAÇÕES

ITEM	NOME POPULAR	NOME CIENTÍFICO	ÉPOCA	COR	PROPAGAÇÃO	QUANT
01	MARGARIDINHA	Herbacea Wedeleia Oblonga	TODO ANO	AMARELA	ESTACAS	11
02	QUARESMEIRA ROSA	Tibouchina granulosa	DEZ/JUL	ROSA	SEMENTES	12
03	JABUTICABEIRA	Myrcia Caulíflora Berg	JAN/FEV	–	SEMENTES	01
04	ARECA BAMBU	Chrysalidocarpus lutescens	–	–	TOUCEIRAS	02
05	CICA	Cycas Revoluta	–	–	SEMENTES	07
06	GRAMA BATATAIS	Paspalum notatum	–	–	PLACAS	PLACAS

LEGENDA

- TERRENO NATURAL – GRAMA BATATAIS
- TALUDE GRAMADO – GRAMA BATATAIS
- PAVIMENTAÇÃO EM BLOCKRET
- CALÇADA CIMENTADA

NOTAS:

1 – DIMENSÕES E ELEVAÇÕES EM METRO, EXCETO QUANDO INDICADO.
2 – TODAS AS MEDIDAS DEVERÃO SER CONFERIDAS NO LOCAL.
3 – PARA PLANTA GERAL DE SITUAÇÃO VER DES. Nº A-048-000-40-5-XX-0024

ESTE DESENHO É PROPRIEDADE DA COMPANHIA ESPÍRITO SANTENSE DE SANEAMENTO – CESAN E NÃO PODE SER COPIADO SEM SUA AUTORIZAÇÃO.

NÚMEROS	TÍTULOS
PRINCIPAIS DESENHOS DE REFERÊNCIA	

Nº	LOCAL	DISCRIMINAÇÃO	DES.	DIV.	GER.	DATA
REVISÃO						

CANCELA E SUBSTITUI O DESENHO NÚMERO:

CANCELADO E SUBSTITUÍDO PELO DESENHO NÚMERO:

CENTRO DE DOCUMENTAÇÃO
RECEBIDO: __/__/__
Nº DOC.: _____ ASS.: _____
APROVAÇÃO CESAN:
ASS.: _____ MATR.: _____
UNID.: _____ DATA: __/__/__
ESTA APROVAÇÃO NÃO ISENTA A CONTRATADA DE SUAS RESPONSABILIDADES LEGAIS.

EMITENTE: Etep Consultoria, Gerenciamento e Serviços

PROJETADO:	COORDENADOR:
ARTUR AUGUSTO OLIVEIRA NEVES	ARTUR AUGUSTO OLIVEIRA NEVES
CREA: 045302/D REGIÃO: RJ	CREA: 045302/D REGIÃO: RJ
DESENHO: ELIANE AMITE	Nº DES. PROJETISTA:
DATA: 07 / 02 /2011	0876.DS.002.H.0030/00

RESPONSÁVEL TÉCNICO: ENGº ARTUR AUGUSTO OLIVEIRA NEVES
CREA: 045302/D REGIÃO: RJ ART Nº:82011002094 8DATA: 22/02/2011

EMISSÃO CESAN	DATAS
PROJETADO:	
CREA:	
DESENHADO:	
VERIFICADO: ENGº NESTOR GORZA JUNIOR	
DIVISÃO: ENGº NESTOR GORZA JUNIOR	
GERÊNCIA: ENGª SANDRA SILY	

CESAN

MUNICÍPIO: VIANA | DISTRITO: | BAIRRO: JUCU/ANTÁRTICA

NOME DO EMPREENDIMENTO: MELHORIA E AMPLIAÇÃO DO SISTEMA DE ABASTECIMENTO DE ÁGUA JUCU/ANTÁRTICA

TÍTULO: ESTAÇÃO DE TRATAMENTO DE ÁGUA – JUCU/ANTÁRTICA
PROJETO HIDRÁULICO
IMPLANTAÇÃO/LOCAÇÃO/URBANIZAÇÃO

ESCALA:	FOLHA:	Nº CESAN	REV:
1:100	01/19	A-048-000-40-5-XX-0033	00