...NAS P/ PLOTAGEM		
...OR		ESP.
	07	0,1
	07	0,2
	07	0,3
	07	0,4
	07	0,5
	07	0,6
	07	0,25
	07	0,09
	07	0,15
	140	0,15
	162	0,15

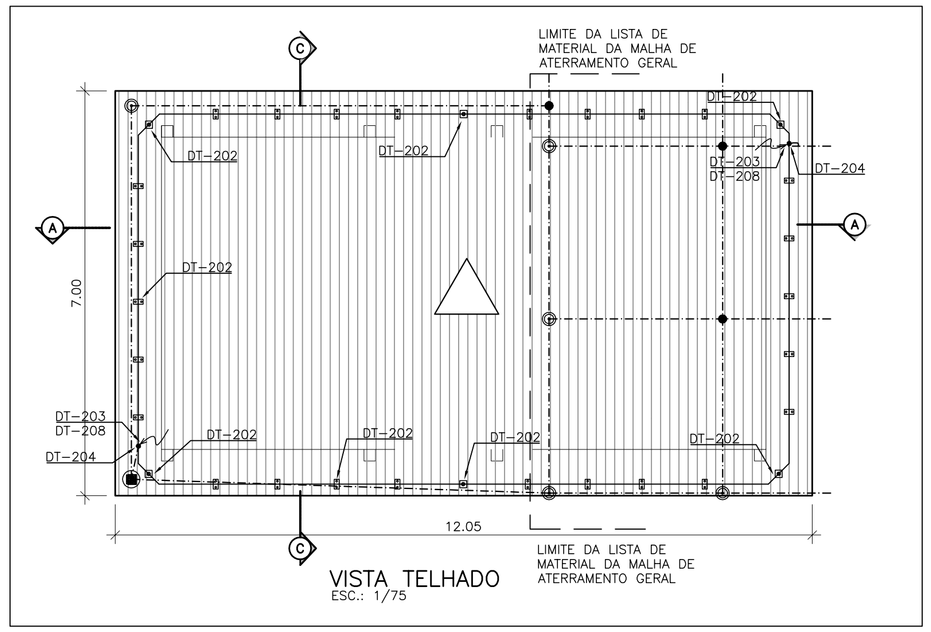

VISTA TELHADO
ESC.: 1/75

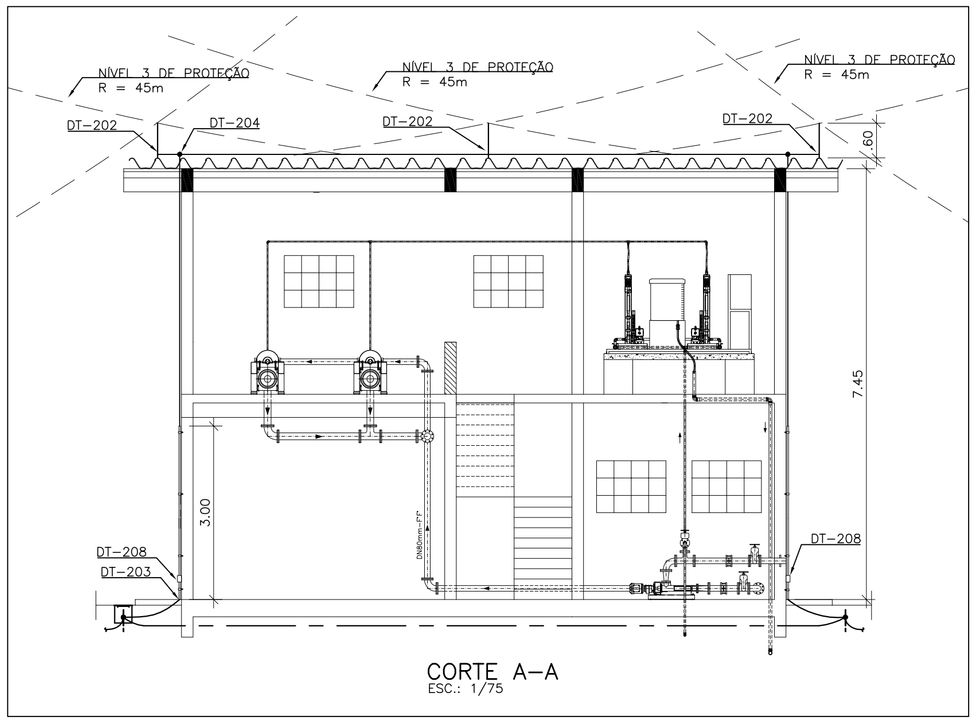

CORTE A–A
ESC.: 1/75

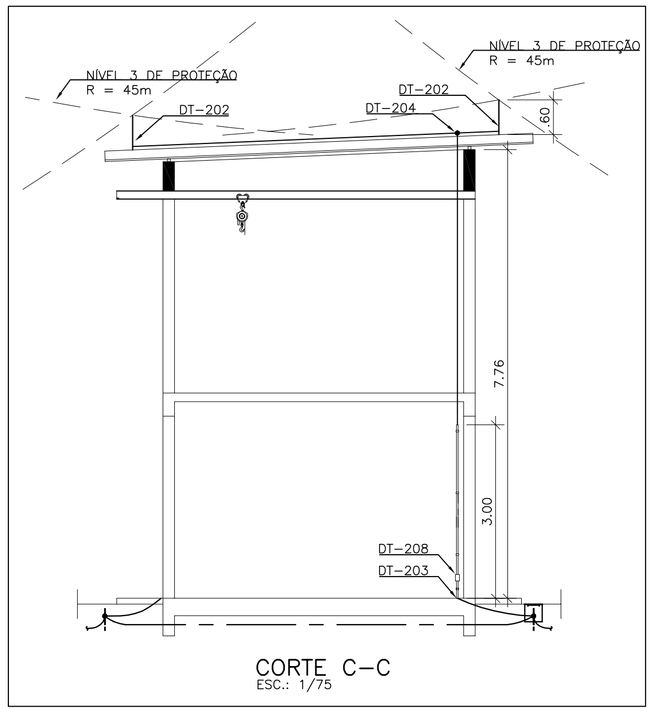

CORTE C–C
ESC.: 1/75

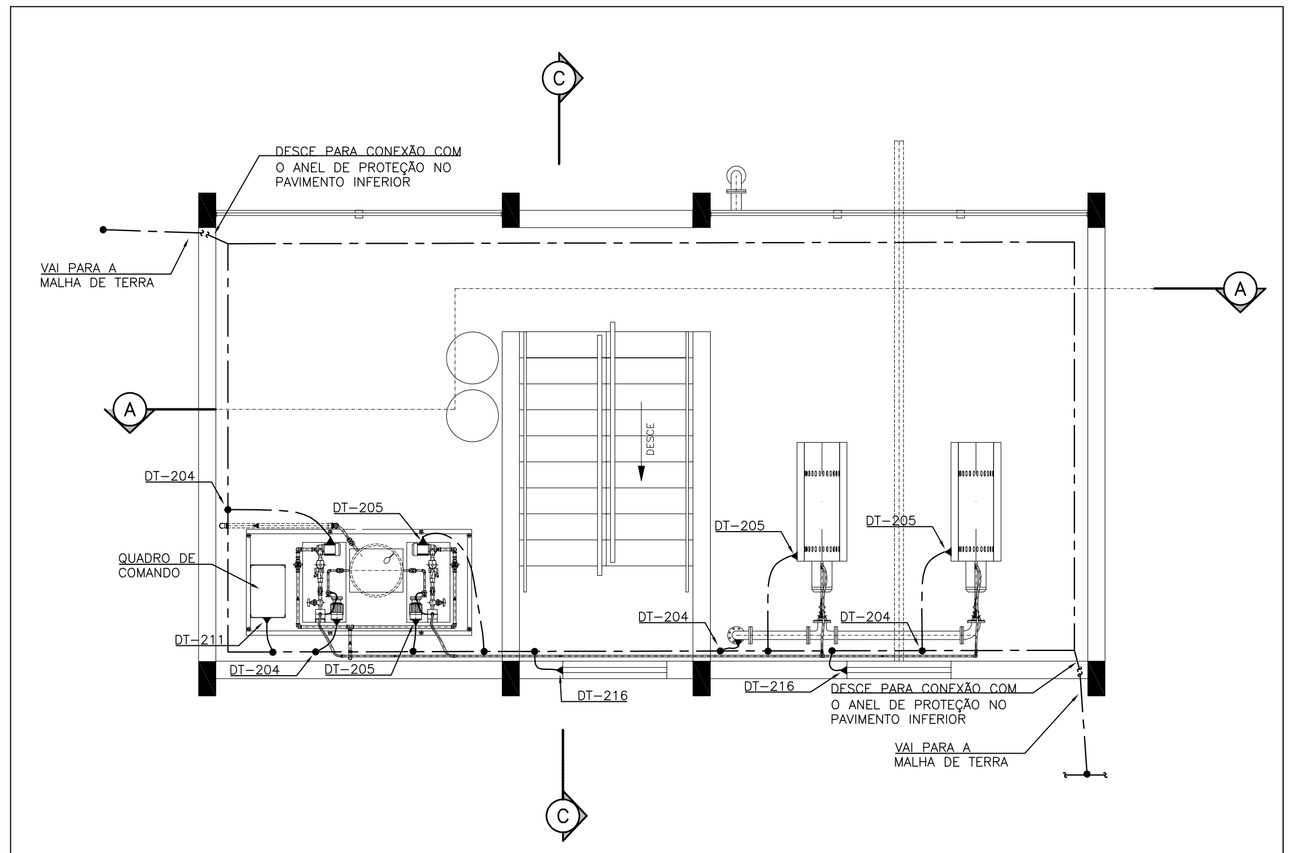

PLANTA SUPERIOR
ESC.: 1/50

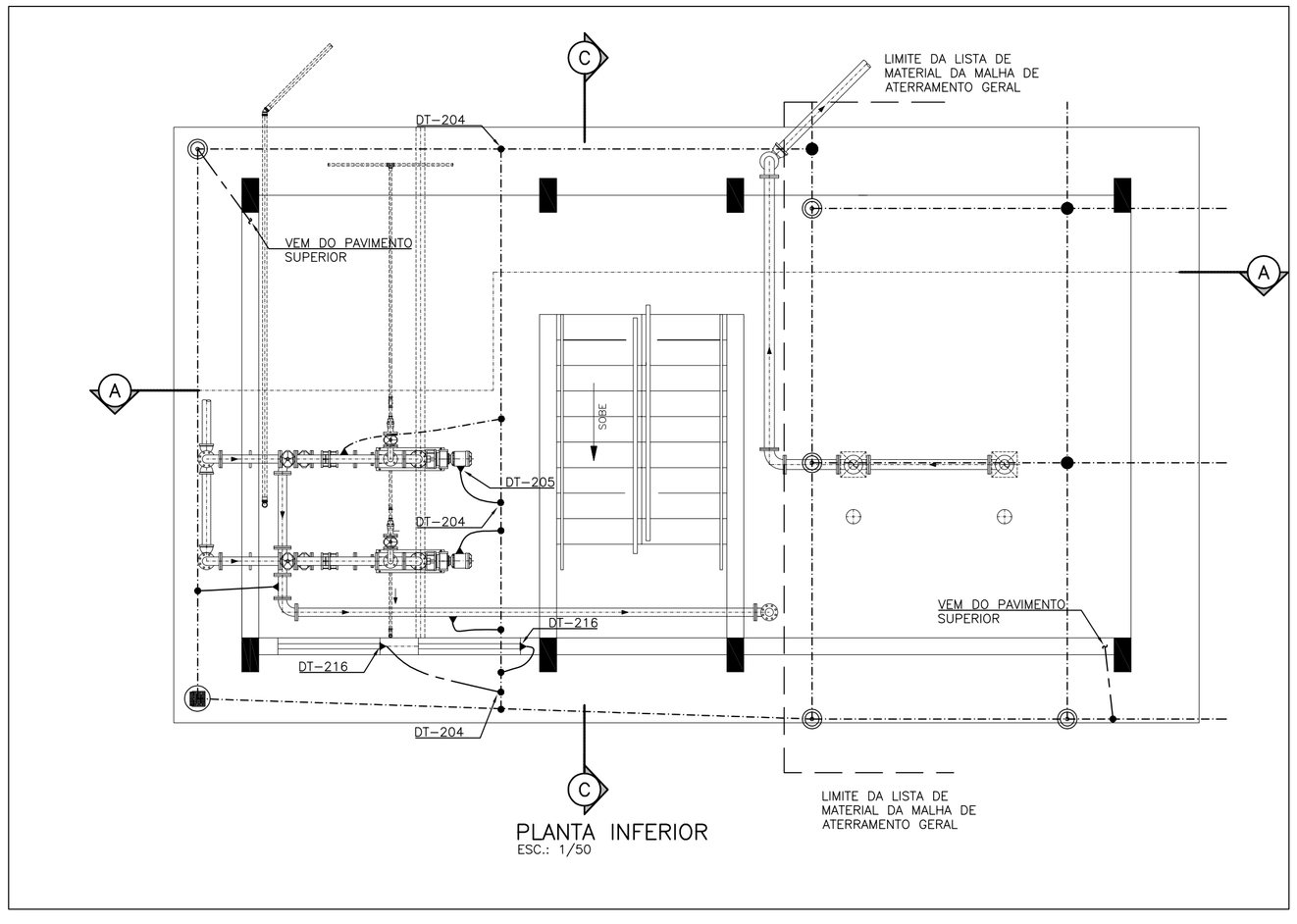

PLANTA INFERIOR
ESC.: 1/50

SIMBOLOGIA

SÍMBOLO	DESCRIÇÃO
	TERMINAL AÉREO EM LATÃO SEXTAVADO H=250mm x ø3/8" COM FIXAÇÃO
	PRESILHA PARA CABO DE COBRE 35mm²
	DESCIDA DO CABO DE PROTEÇÃO CONTRA DESCARGAS ATMOSFÉRICAS COBRE NÚ – #35mm2
	CAIXA DE INSPEÇÃO TIPO SOLO
	HASTE DE ATERRAMENTO TIPO COPPERWELD
----------	CONDUTOR DE COBRE NU #35,0mm²
●	CONEXÃO DE CABOS COM SOLDA EXOTÉRMICA
—— – ——	CONDUTOR DE COBRE NU – MALHA DE #50,0mm²
►	CONEXÃO A QUALQUER TIPO DE METAL (EQUIPAMENTOS, PEÇAS ETC...)

NOTAS

01–TODAS AS CONEXÕES SERÃO FEITAS COM SOLDA EXOTÉRMICA COM EXCEÇÃO DO CABO AOS CAPTORES;
02–A CORDOALHA DE COBRE NU 50mm² DEVERÁ SER ENTERRADA A 50cm DO PISO;
03–NAS PASSAGENS EM ÁREAS COM PISO EM CONCRETO A CORDOALHA DEVERÁ SER EMBUTIDA NO MESMO;
04–NAS DESCIDAS DOS PARA–RÁIOS SERÁ INSTALADO TUBO DE PVC RÍGIDO DE 1" A 3,0m DE ALTURA DO PISO ACABADO;
05–NA CONCLUSÃO DO SISTEMA DE ATERRAMENTO SERÁ REALIZADA MEDIÇÃO DE RESISTÊNCIA DE MALHA DE ATERRAMENTO;
06–NORMA DE REFERÊNCIA NBR 5419;
07–CADA CONDUTOR DE DESCIDA DEVE TER INDIVIDUALMENTE O SEU ELEMENTO DE TERRA, DEVENDO–SE PROCEDER À INTERLIGAÇÃO DESTES ELETRODOS;
08–NÃO SE DEVE, EM QUALQUER HIPÓTESE, FAZER EMENDAS NO CONDUTOR DE DESCIDA. SOMENTE É PERMITIDA A CONEXÃO DESTINADA À MEDIÇÃO DA RESISTÊNCIA DE TERRA DO ELETRODO, E QUE DEVE FICAR O MAIS PRÓXIMO POSSÍVEL DESTE;
09–OS SUPORTES DOS CONDUTORES DE DESCIDA DEVEM SER FIXADOS A UMA DISTÂNCIA MÁXIMA = 1m;
10–É PROIBIDA A PRESENÇA DE MATERIAIS INFLAMÁVEIS OU EXPLOSIVOS PRÓXIMOS ÀS INSTALAÇÕES;
11–A RESPONSABILIDADE TÉCNICA DO AUTOR, NESTE PROJETO, ESTARÁ CONDICIONADA À EXECUÇÃO FIEL DO MESMO;
12–A LISTA DE MATERIAL POSSUI CARÁTER ORIENTATIVO E DEVERÁ SER CONFERIDA NO LOCAL DA OBRA;
13–ESTE PROJETO NÃO PODERÁ SOFRER MODIFICAÇÕES SEM A PRÉVIA AUTORIZAÇÃO DO RESPONSÁVEL TÉCNICO;
14–TODAS AS ESTRUTURAS METÁLICAS QUE VENHAM A SER INSTALADAS NAS COBERTURAS DA EDIFICAÇÃO ANTENAS, ESCADAS, CHAMINES, ETC.) DEVERÃO SER INTERLIGADAS AO PONTO MAIS PRÓXIMO DO SISTEMA DE CAPTAÇÃO PARA EQUALIZAÇÃO DE POTENCIAL E ESCOAMENTO DE ALGUMA POSSÍVEL DESCARGA;
15–PARA CERTIFICAÇÃO DA CONTINUIDADE ELÉTRICA DA ESTRUTURA DA EDIFICAÇÃO, DEVERÁ SER REALIZADO TESTE DE CONTINUIDADE ELÉTRICA ATRAVÉS DE MICRO–OHMÍMETRO, CONFORME ANEXO "E" DA NBR–5419/01;
16–O SISTEMA DEVERÁ TER UMA MANUTENÇÃO PREVENTIVA ANUAL E SEMPRE QUE ATINGIDO POR DESGARGAS ATMOSFÉRICAS, PARA VERIFICAR EVENTUAIS IRREGULARIDADES E GARANTIR A EFICIÊNCIA DO SPDA;
17–NÃO É FUNÇÃO DO SPDA, A PROTEÇÃO DE EQUIPAMENTOS ELETRO–ELETRÔNICOS. PARA TAL, OS INTERESSADOS DEVERÃO ADQUIRIR SUPRESSORES DE SURTOS INDIVIDUAIS (PROTETORES DE LINHA) NAS CASAS ESPECIALIZADAS;
18–TODAS AS ESTRUTURAS METÁLICAS EXISTENTES NA ÁREA EXTERNA (POSTE), DEVERÃO SER INTERLIGADAS AO PONTO MAIS PRÓXIMO DO SISTEMA DE CAPTAÇÃO PARA EQUALIZAÇÃO DE POTENCIAL E ESCOAMENTO DE ALGUMA POSSÍVEL DESCARGA;
19–OS TRABALHOS NÃO DEVERÃO SER EXECUTADOS COM TEMPO SUJEITO A CHUVAS E DESCARGAS ATMOSFÉRICAS;
20–A DISTRIBUIÇÃO DA MALHA NO SOLO É APENAS ESQUEMÁTICA, O LOCAL EXATO, DE MAIOR FACILIDADE DE INSTALAÇÃO E MELHORES RESULTADOS SÓ PODE SER DEFINIDO IN LOCO;
21–AS INTERFERÊNCIAS COM OUTRAS INSTALAÇÕES DEVERÃO SER OBSERVADAS NA OBRA;
22–TODOS OS MATERIAIS DE ORIGEM FERROSA DEVERÃO SER GALVANIZADOS A FOGO;
23–AS CONEXÕES DO ATERRAMENTO DEVERÃO SER EM SOLDA EXOTÉRMICA, EXCETO NOS PONTOS DE EQUALIZAÇÃO DAS MALHAS, PARA FACILITAR FUTURAS VISTORIAS OU TESTES DE CONTINUIDADE DA MALHA.
24–AS REFERÊNCIAS DOS DETALHES CORRESPONDEM A EQUIPAMENTOS DO FABRICANTE TERMOTÉCNICA.

LISTA DE MATERIAL DE ATERRAMENTO

ITEM	DESCRIÇÃO	QUANT.
1	CABO DE COBRE NU, TEMPERA MEIO DURA, #35mm². CONFORME NORMA.	110 m
2	CABO DE COBRE NU, TEMPERA MEIO DURA, #50mm². CONFORME NORMA.	40m
3	TERMINAL AÉREO H=60cm, Ø 3/8" REF.: TEL-056, TERMOTÉCNICA.	6
4	CONECTOR MINI-GAR EM BRONZE ESTANHADO, REF.: TEL-583, TERMOTÉCNICA.	6
5	PRESILHA PARA CABO DE COBRE NÚ #35mm², REF.:TEL-744, TERMOTÉCNICA.	26
6	PARAFUSO FENDA EM AÇO INOX AUTOATARRACHANTE Ø4,2 X 32mm, REF.: TEL-5333, TERMOTÉCNICA.	26
7	BUCHA DE NYLON N°6, REF.: TEL-5306, TERMOTÉCNICA.	26
8	MOLDE PARA SOLDA EXOTERMICA TIPO CDH-50.35.2, TERMOTÉCNICA	1
9	MOLDE PARA SOLDA EXOTERMICA TIPO HCL 5/8.50-5, TERMOTÉCNICA.	1
10	CARTUCHO N°32, PARA SOLDA EXOTÉRMICA TIPO CDH, TERMOTÉCNICA.	30
11	CARTUCHO N°115, PARA SOLDA EXOTÉRMICA TIPO HCL, TERMOTÉCNICA.	4
12	ALICATE Z-200, TERMOTÉCNICA	1
13	ALICATE Z-201, TERMOTÉCNICA	1
14	ESCOVA DE AÇO PARA LIMPEZA DE CABOS DE COBRE NÚ PARA ATERRAMENTO	1
15	MASSA PARA VEDAÇÃO DE MOLDE DE SOLDA EXOTERMICA FORNECIDO EM 1KG	1
16	SELANTE SIKAFLEX AT FACHADA, CARTUCHO COM 300ml.	1
17	HASTE DE ATERRAMENTO TIPO COPPERWELD, Ø 5/8" x 2,40 m. REF.: TEL-5814, TERMOTÉCNICA.	2
18	CAIXA DE INSPEÇÃO TIPO SOLO EM PVC, 300mm x 300mm. REF.: TEL-552, TERMOTÉCNICA.	1
19	TAMPA REFORÇADA EM FERRO FUNDIDO COM ESCOTILHA Ø300mm. REF.: TEL-536, TERMOTÉCNICA.	1
20	PORCA INOX SEXTAVADA 1/4", REF.:TEL- 5314.	20
21	ARRUELA DE PRESSÃO, REF.:TEL-5311	20
22	CORDOALHA DE AÇO GALVANIZADO 3/8" REF.:(BELGO)	20
23	TERMINAL DE COMPRESSÃO, REF.:TEL-5150.	20
24	ARRUELA LISA ABA LARGA INOX 1/4" REF.:TEL-5305.	20
25	PARAFUSO SEXTAVADO EM INOX REF.:TEL-5329.	20
26	CONDUTOR DE PROTEÇÃO DE COBRE ISOLADO #50mm²	3
27	CONECTOR DE ATERRAMENTO TIPO GBM 21-67MM²	1

NÚMEROS	TÍTULOS
PRINCIPAIS DESENHOS DE REFERÊNCIA	

Nº	LOCAL	DISCRIMINAÇÃO	DES.	DIV.	GER.	DATA
REVISÃO						

CANCELA E SUBSTITUI O DESENHO NÚMERO:

CANCELADO E SUBSTITUÍDO PELO DESENHO NÚMERO:

CENTRO DE DOCUMENTAÇÃO
RECEBIDO: __/__/__
Nº DOC.: _____ ASS.: _____
APROVAÇÃO CESAN:
ASS.: _____ MATR.: _____
UNID.: _____ DATA: __/__/__
ESTA APROVAÇÃO NÃO ISENTA A CONTRATADA DE SUAS RESPONSABILIDADES LEGAIS.

EMITENTE: ARCADIS logos

PROJETADO:	COORDENADOR:
ANDRE MIRANDA DAHER	ARTUR AUGUSTO OLIVEIRA NEVES
CREA: 16142/D REGIÃO: ES	CREA: 045302/D REGIÃO: RJ
DESENHO: Andre Miranda Daher	Nº DES. PROJETISTA: 0876.DS.096.E.0013/00
DATA: 15 / 08 /2013	

RESPONSÁVEL TÉCNICO: ENG° ARTUR AUGUSTO OLIVEIRA NEVES
CREA: 045302/D REGIÃO: RJ ART N°0820110020948DATA:. 22/02/2011

EMISSÃO CESAN	DATAS
PROJETADO:	
CREA:	
DESENHADO:	
VERIFICADO: ENG° WELINGTON LIMA	
DIVISÃO: ENG° CARINA DA ROSS REZENDE	
GERÊNCIA: ENG° DOUGLAS OLIVEIRA COUZI	

CESAN

MUNICÍPIO: MARECHAL FLORIANO | DISTRITO: SEDE | BAIRRO: –

NOME DO EMPREENDIMENTO: IMPLANTAÇÃO DO SISTEMA DE TRATAMENTO DE ESGOTO DE MARECHAL FLORIANO/ES

TÍTULO: ESTAÇÃO DE TRATAMENTO DE ESGOTO
PROJETO ELÉTRICO – CASA DE DESIDRATAÇÃO DE LODO
SISTEMA DE PROTEÇÃO CONTRA DESCARGAS ATMOSFÉRICAS (SPDA)

ESCALA:	FOLHA:	Nº CESAN	REV:
–	13/22	A–063–000–92–6–XX–0161	00

ESTE DESENHO É PROPRIEDADE DA COMPANHIA ESPÍRITO SANTENSE DE SANEAMENTO – CESAN E NÃO PODE SER COPIADO SEM SUA AUTORIZAÇÃO.