CONFIGURAÇÃO DE PENAS P/ PLOTAGEM

COR		ESP.
1	07	0,1
2	07	0,2
3	07	0,3
4	07	0,4
5	07	0,5
6	07	0,6
7	07	0,25
8	07	0,09
9	07	0,15
140	140	0,15
162	162	0,15

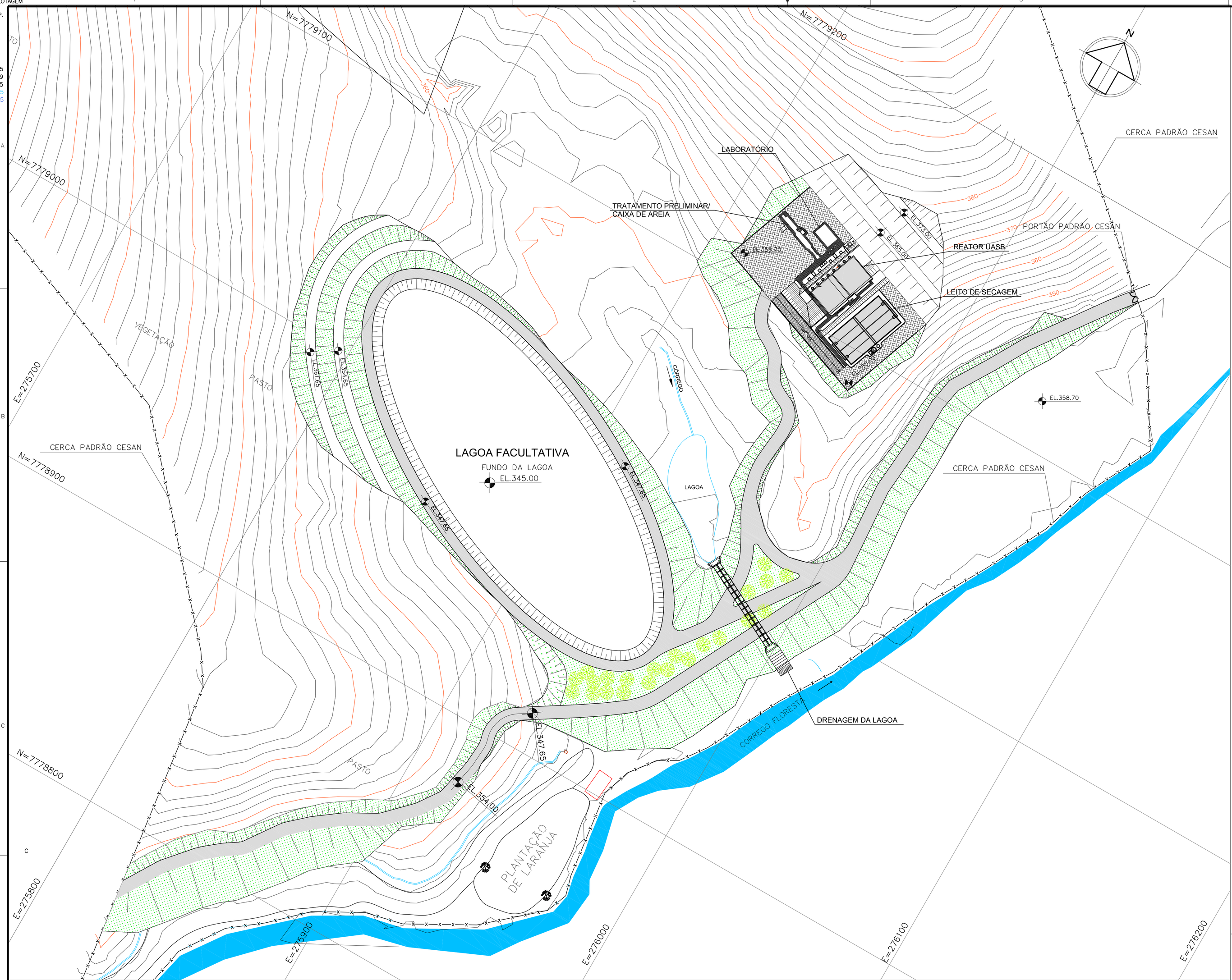

LEGENDA:

- PINGO DE OURO
- PAVIMENTAÇÃO EM CASCALHO (ESTRADA DE ACESSO A ETE)
- GRAMA BATATAIS (COBERTURA DOS TALUDES)
- PAVIMENTAÇÃO EM CONCRETO (RAMPAS DE VEÍCULOS)
- PAVIMENTAÇÃO EM BLOCO DE CONCRETO INTERTRAVADO
- PAVIMENTAÇÃO EM BLOCO DE CONCRETO INTERTRAVADO
- ATERRO
- CORTE
- MEIO FIO PROJETADO
- CERCA LIMITE
- LIMITE DA APP

NOTAS:

1 – DIMENSÕES E NÍVEIS EM METRO.
2 – NÍVEIS INDICADOS NOS PLATÔS CORRESPONDEM A NÍVEL ACABADO.
3 – PARA TRATAMENTO PRELIMINAR VER DES. Nº A–5800–92–5–XX–0011.
4 – PARA LABORATÓRIO VER DES. Nº A–58–00–92–5–XX–0016 E 025.
5 – PARA REATOR UASB VER DES. Nº A–58–00–92–5–XX–0012 E 0013.
6 – PARA LEITO DE SECAGEM VER DES. Nº A–58–00–92–5–XX–0014.
7 – PARA DRENO DA LAGOA VER DES.A–58–00–92–5–XX–0055.
8 – PARA TUBULAÇÕES EXTERNAS, VER DES. Nº A–000–000–000–2–XX–0048.
9 – PARA CERCA PADRÃO CESAN, VER DES. Nº A–000–000–000–2–XX–0051.
10 – PARA PORTÃO PADRÃO CESAN, VER DES. Nº A–000–000–000–2–XX–0051.

ESTE DESENHO É PROPRIEDADE DA COMPANHIA ESPÍRITO SANTENSE DE SANEAMENTO – CESAN E NÃO PODE SER COPIADO SEM SUA AUTORIZAÇÃO.

NÚMEROS	TÍTULOS
PRINCIPAIS DESENHOS DE REFERÊNCIA	

Nº	LOCAL	DISCRIMINAÇÃO	DES.	DIV.	GER.	DATA
REVISÃO						

CANCELA E SUBSTITUI O DESENHO NÚMERO:

CANCELADO E SUBSTITUÍDO PELO DESENHO NÚMERO:

CENTRO DE DOCUMENTAÇÃO
RECEBIDO: / /
Nº DOC.: ASS.:
APROVAÇÃO CESAN:
ASS.: MATR.:
UNID.: DATA: / /
ESTA APROVAÇÃO NÃO ISENTA A CONTRATADA DE SUAS RESPONSABILIDADES LEGAIS.

EMITENTE: Etep Consultoria, Gerenciamento e Serviços

PROJETADO:	COORDENADOR:
ARTUR AUGUSTO OLIVEIRA NEVES	ARTUR AUGUSTO OLIVEIRA NEVES
CREA: 045302/D REGIÃO: RJ	CREA: 045302/D REGIÃO: RJ
DESENHO: ELIANE AMITE	Nº DES. PROJETISTA: 0876.DS.022.H.0006/00
DATA: 10 / 11 /2010	

RESPONSÁVEL TÉCNICO: ENGº ARTUR AUGUSTO OLIVEIRA NEVES
CREA: 045302/D REGIÃO: RJ ART Nº:58201100020948DATA: 22/02/2011

EMISSÃO CESAN	DATAS
PROJETADO:	
CREA:	
DESENHADO:	
VERIFICADO: ENGº NESTOR GORZA JUNIOR	
DIVISÃO: ENGº NESTOR GORZA JUNIOR	
GERÊNCIA: ENGª SANDRA SILY	

CESAN

MUNICÍPIO: AFONSO CLÁUDIO | DISTRITO: | BAIRRO:

NOME DO EMPREENDIMENTO: IMPLANTAÇÃO DO SISTEMA DE ESGOTAMENTO SANITÁRIO DE AFONSO CLÁUDIO

TÍTULO: ESTAÇÃO DE TRATAMENTO DE ESGOTO
PROJETO HIDRÁULICO
URBANIZAÇÃO

ESCALA:	FOLHA:	Nº CESAN	REV:
1:750	06 / 08	A–058–000–92–5–XX–0049	00