

CONFIGURAÇÃO DE
PENAS BY FLOTACÃO

PEN - COR - ESP	
1 - 7 - 0,1	
2 - 7 - 0,2	
3 - 7 - 0,3	
4 - 7 - 0,4	
5 - 7 - 0,5	
6 - 7 - 0,6	
7 - 7 - 0,25	
8 - 7 - 0,09	
9 - 7 - 0,15	

AS DEMAIS PENAS -
CORO E ESP, 0,15

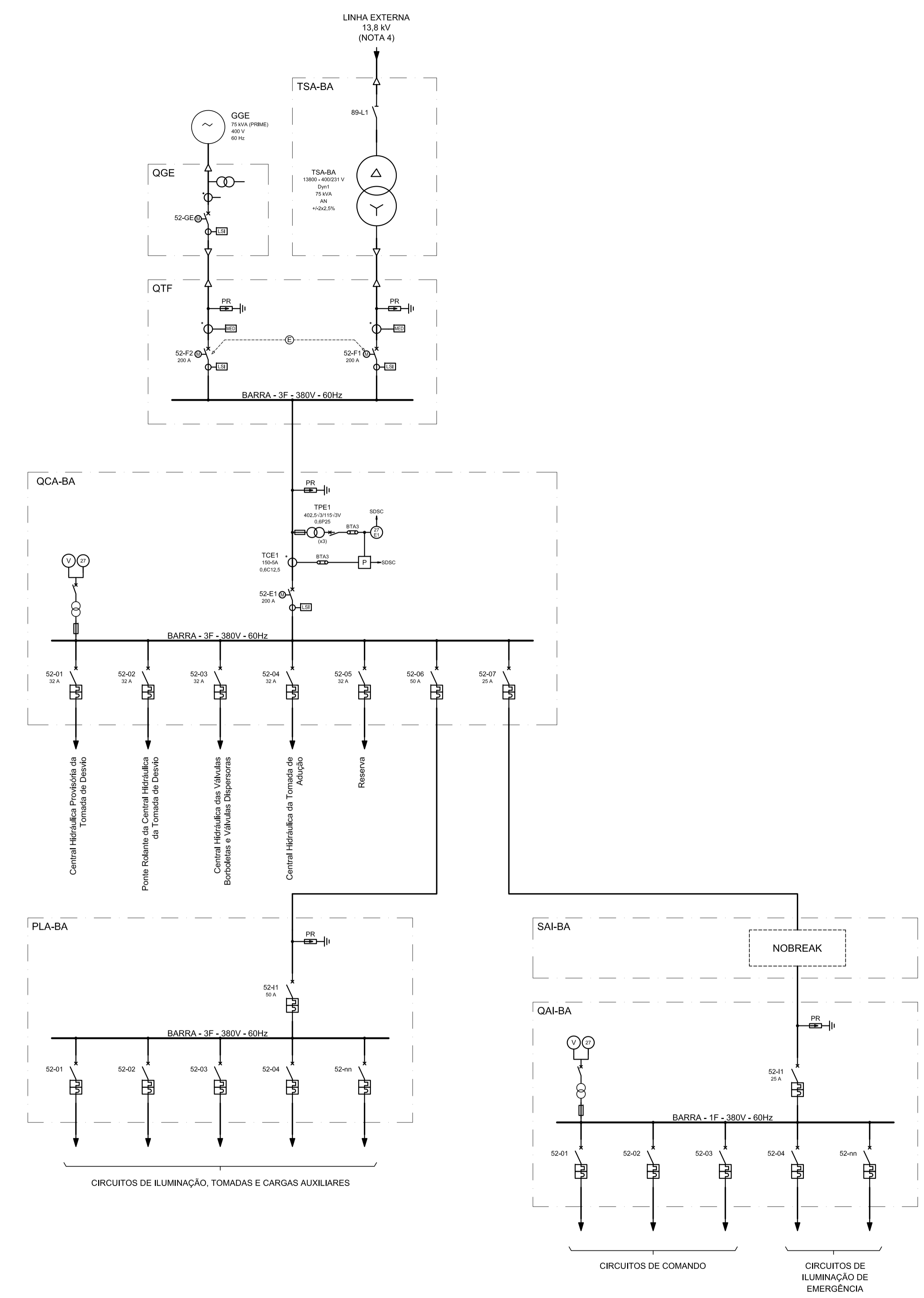

LEGENDA

- E - INTERTRAVAMENTO ELÉTRICO
- GGE - GRUPO GERADOR DE EMERGÊNCIA
- PLA-BA - PAINEL DE ILUMINAÇÃO E TOMADAS DA BARRAGEM
- QAI-BA - QUADRO DE ALIMENTAÇÃO ININTERRUPTA
- QCA-BA - QUADRO DE CORRENTE ALTERNADA DAS CARGAS DA BARRAGEM
- QGE - QUADRO DO GERADOR DIESEL
- QTF - QUADRO DE TRANSFERÊNCIA DE FONTE
- SAI-BA - SISTEMA DE ALIMENTAÇÃO ININTERRUPTA DA BARRAGEM
- TSA-BA - TRANSFORMADOR DE SERVIÇOS AUXILIARES DA BARRAGEM

NOTAS

1. OS SÍMBOLOS DE REFERÊNCIA DOS EQUIPAMENTOS ESTÃO CONFORME A NORMA IEC60617.
2. AS CARACTERÍSTICAS ELÉTRICAS DOS EQUIPAMENTOS DEVERÃO SER CONFIRMADAS E DEFINIDAS MEDIANTE AS MEMÓRIAS DE CÁLCULO NA ETAPA DO PROJETO EXECUTIVO.
3. OS CIRCUITOS IDENTIFICADOS COMO "AUXILIARES" PODEM SER DE AQUECIMENTO E ILUMINAÇÃO DE PAINÉIS, OU DE CIRCUITOS DE CONTROLE.
4. A TENSÃO FORNECIDA PELA LINHA EXTERNA DE MÉDIA TENSÃO DEVERÁ SER CONFIRMADA PELA DISTRIBUIDORA LOCAL.
5. OS INSTRUMENTOS "MED" SÃO MULTIMEDIDORES DIGITAIS PARA LEITURA E TRANSMISSÃO DAS PRINCIPAIS GRANDEZAS ELÉTRICAS.

DOCUMENTOS DE REFERÊNCIA:

22AL-BI-4-GE-G00-00-G-00-ET-0001 - BARRAGEM DOS IMIGRANTES - PROJETO BÁSICO - ESPECIFICAÇÕES TÉCNICAS DOS EQUIPAMENTOS ELETROMECÂNICOS

ESTE DESENHO É PROPRIEDADE DA
COMPANHIA ESPÍRITO SANTENSE DE
SANEAMENTO - CESAN E NÃO PODE
SER COPIADO SEM SUA AUTORIZAÇÃO.

NÚMEROS	TÍTULOS	Nº	LOCAL	DISCRIMINAÇÃO	DES.	DIV.	GER.	DATA
PRINCIPAIS DESENHOS DE REFERÊNCIA								
REVISÃO								

CANCELA E SUBSTITUI
O DESENHO NÚMERO:

CANCELADO E SUBSTITUI
TUJDO PELO DESENHO
NÚMERO:

CENTRO DE DOCUMENTAÇÃO

RECEBIDO: / /

Nº DOC.: _____ ASS.: _____

APROVAÇÃO CESAN:

ASS.: _____ MATR.: _____

UNID.: _____ DATA: / /

ESTA APROVAÇÃO NAO ISENTA A CONTRATADA
DE SUAS RESPONSABILIDADES LEGAIS.

EMITENTE:
Intertechne CONSULTORES S.A.

PROJETADO:
JOSÉ FRANCO PINHEIRO MACHADO

COORDENADOR:
MÔNICA CORREIA LIMA DE CARVALHO

CREA: 20532/D REGIÃO: PR

DESENHO: _____ Nº DES. PROJETISTA: _____

DATA: / /

RESPONSÁVEL TÉCNICO: JOSÉ FRANCO PINHEIRO MACHADO

CREA: 20532/D REGIÃO: PR ART Nº: _____ DATA: 11/10/2022

EMISSÃO CESAN

PROJETADO: _____

CREA: _____

DESENHADO: _____

VERIFICADO: Engº VIVIANE MICHELE BERNARDORNE

DIVISÃO: E-DPE Engº VIVIANE MICHELE BERNARDORNE

GERÊNCIA: E-GPJ Engº AMANDA CAMPONARO P. BRAGATO

MUNICÍPIO: DOMINGOS MARTINS | DISTRITO: SEDE | BAIRRO: _____

NOME DO EMPREENDIMENTO: IMPLANTAÇÃO DA BARRAGEM DOS IMIGRANTES DO RIO JUCU

TÍTULO: IMPLANTAÇÃO DA BARRAGEM DOS IMIGRANTES DO RIO JUCU
PROJETO ELÉTRICO
DIAGRAMA UNIFILAR - SERVIÇOS DE C.A.

ESCALA: INDICADAS | FOLHA: 01 / 01 | Nº CESAN: A-062-000-00-6-XX-0002

REV: 1