



ED. MONIZ FREIRE CENTRALIZAÇÃO

EXISTENTE (REFORMADO 2025)

BANHEIROS A REFORMAR
Bancadas / Espelhos / Revestim.



5º PAVIMENTO - LAYOUT

ESC.: 1/75

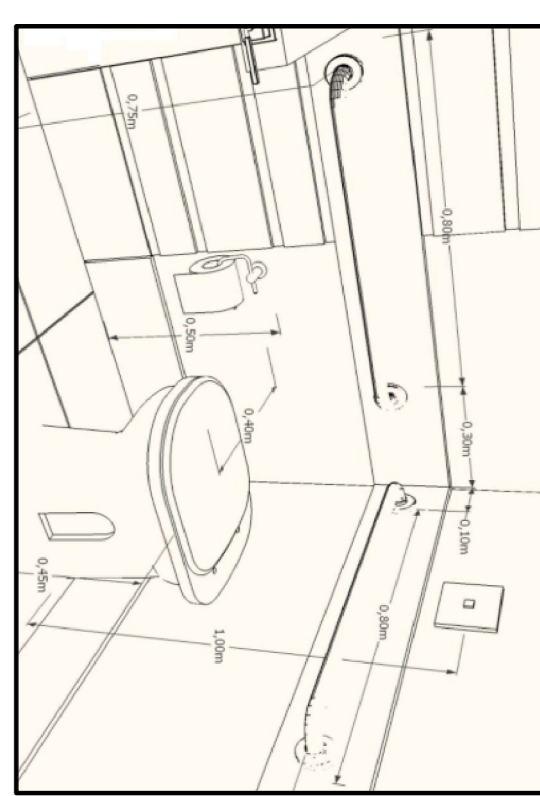

DETAILHE - BANHEIRO PNE

SEM ESCALA



Postiço de Vidro
REF. MITOS 29x29cm Glass Mosaic
DET. REVESTIMENTO

NÚMEROS	TÍTULOS	Nº LOCAL	DISCRIMINAÇÃO	REVISÃO
01	CESAN	01	AJUSTES NOS QUANTITATIVOS E ITENS	
02	CESAN	02	DETALHAMENTO DOS BANHEIROS	

PRINCIPAIS DESENHOS DE REFERÊNCIA	REVISÃO

CENTRO DE DOCUMENTAÇÃO	
RECEBIDO: / /	ASS: / /
Nº DOC: / /	ASS: / /
APROVAÇÃO CESAN:	MATR: / /
ASS: / /	DATA: / /
UNID: / /	DATA: / /
DESTA APROVAÇÃO NÃO SERVA A CONTRATADA	DE SUAS RESPONSABILIDADES LEGAIS.

EMISSÃO CESAN	
PROJETO: / /	COORDENADOR: / /
CREA: / /	REGIÃO: / /
DESENHO: / /	Nº DES. PROJETISTA: / /
DATA: / /	RESPONSÁVEL TÉCNICO: / /
GERÊNCIA: / /	REGIÃO: / /

MUNICÍPIO: VITÓRIA		DISTRITO: CENTRO		BARRIO:	
NOME DO EMPREENDIMENTO: MELHORIAS NAS ESTRUTURAS EXISTENTES - CENTRALIZAÇÃO					
TÍTULO: ED. MONIZ FREIRE - NOVA SEDE CESAN					
ARQUITETURA - MELHORIAS NOS BANHEIROS					
5º PAVIMENTO					
ESCALA:	INDICADA	FOLHA:	01/01	Nº CESAN	C-040-000-99-2-XX-0051
REV:	02	REV:	02		

NOTA GERAL:
1- PREVER DICA, HIGIENE PARA TODOS OS BANHEIROS
2- BANCADA BANHEIRO FCO DE ACORDO COM NR 930

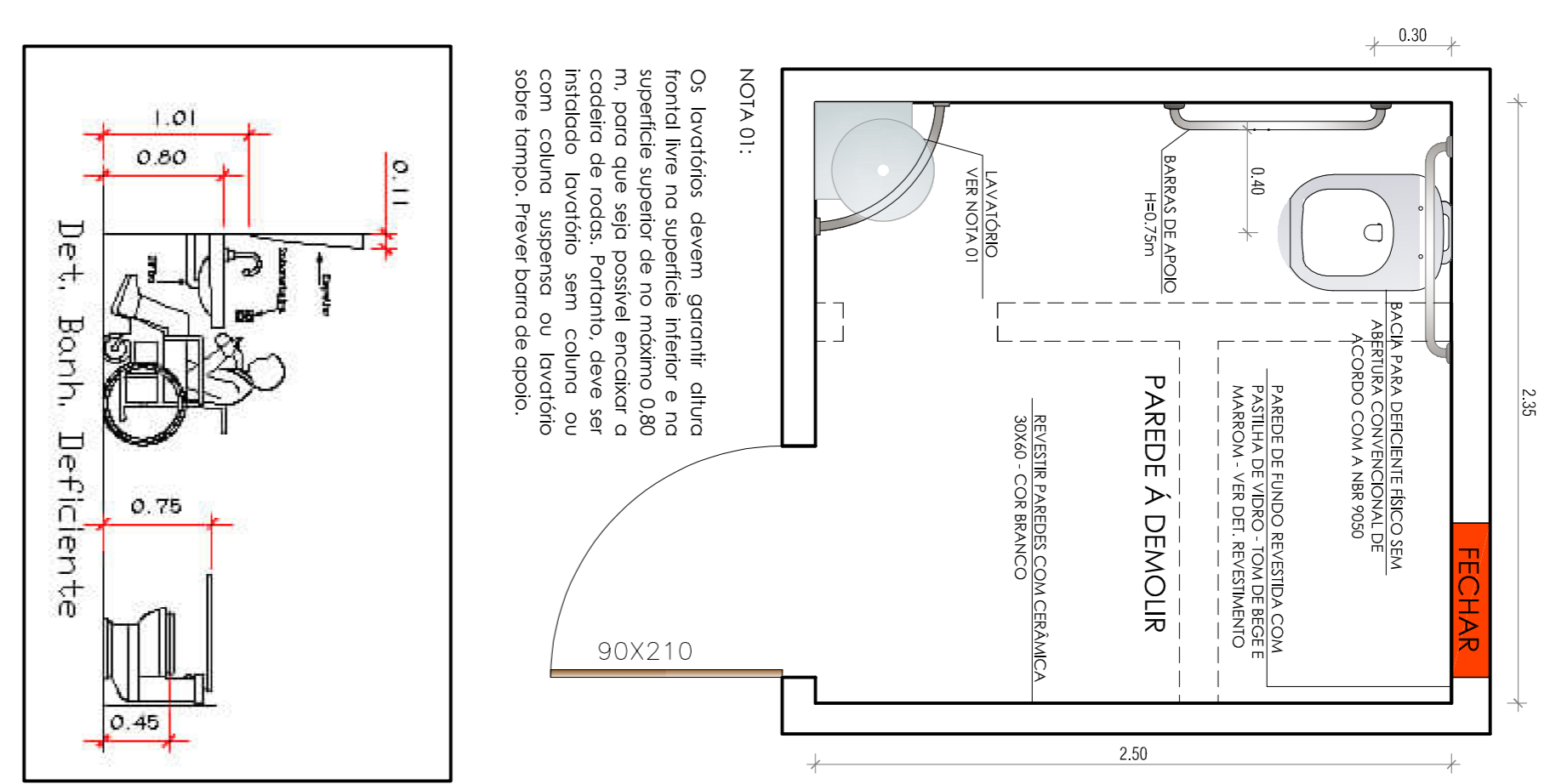

BANHEIRO PNE 5º PAVIMENTOS

ESC.: 1/25

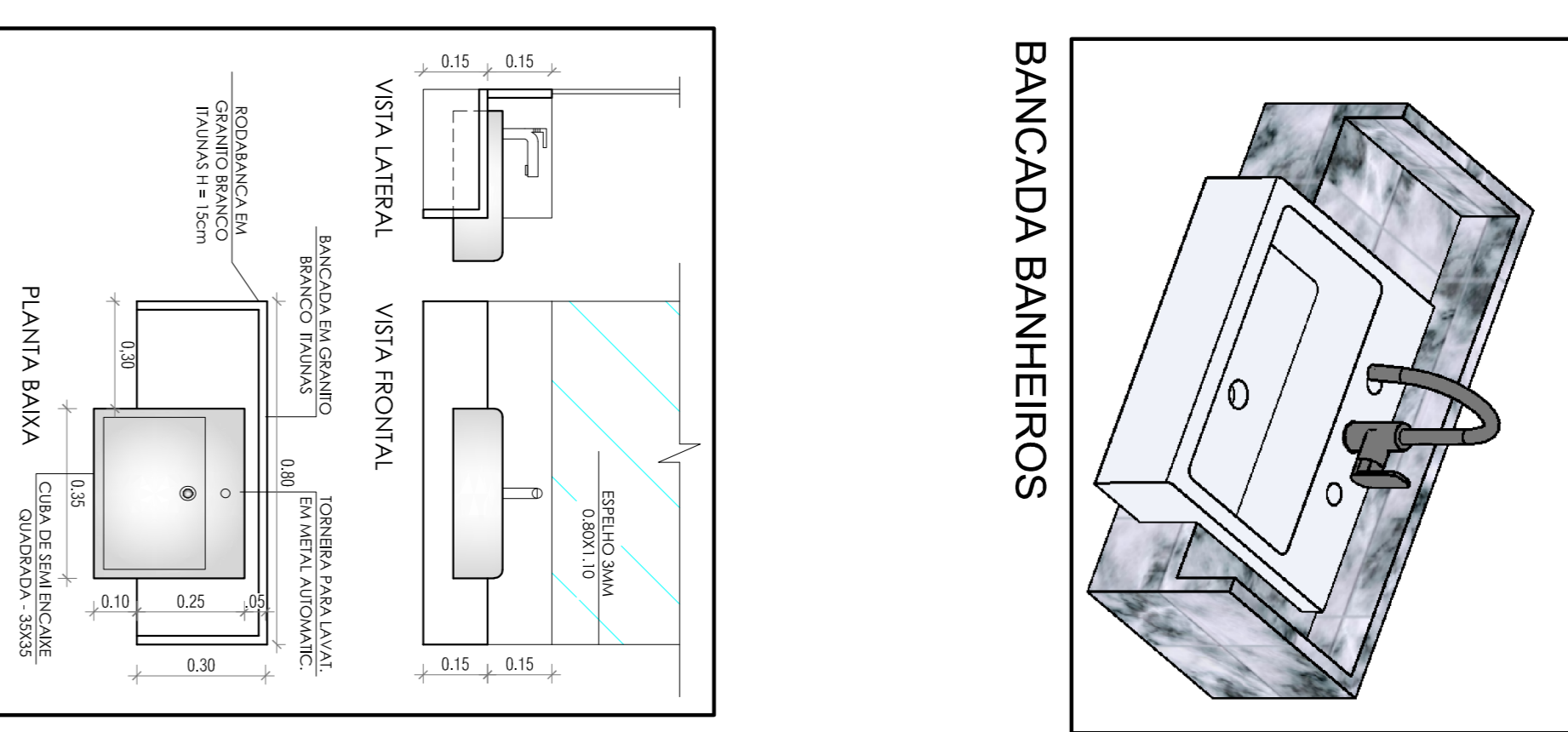

DETAILHE 01 - BANCADA BANH.

ESC.: 1/15

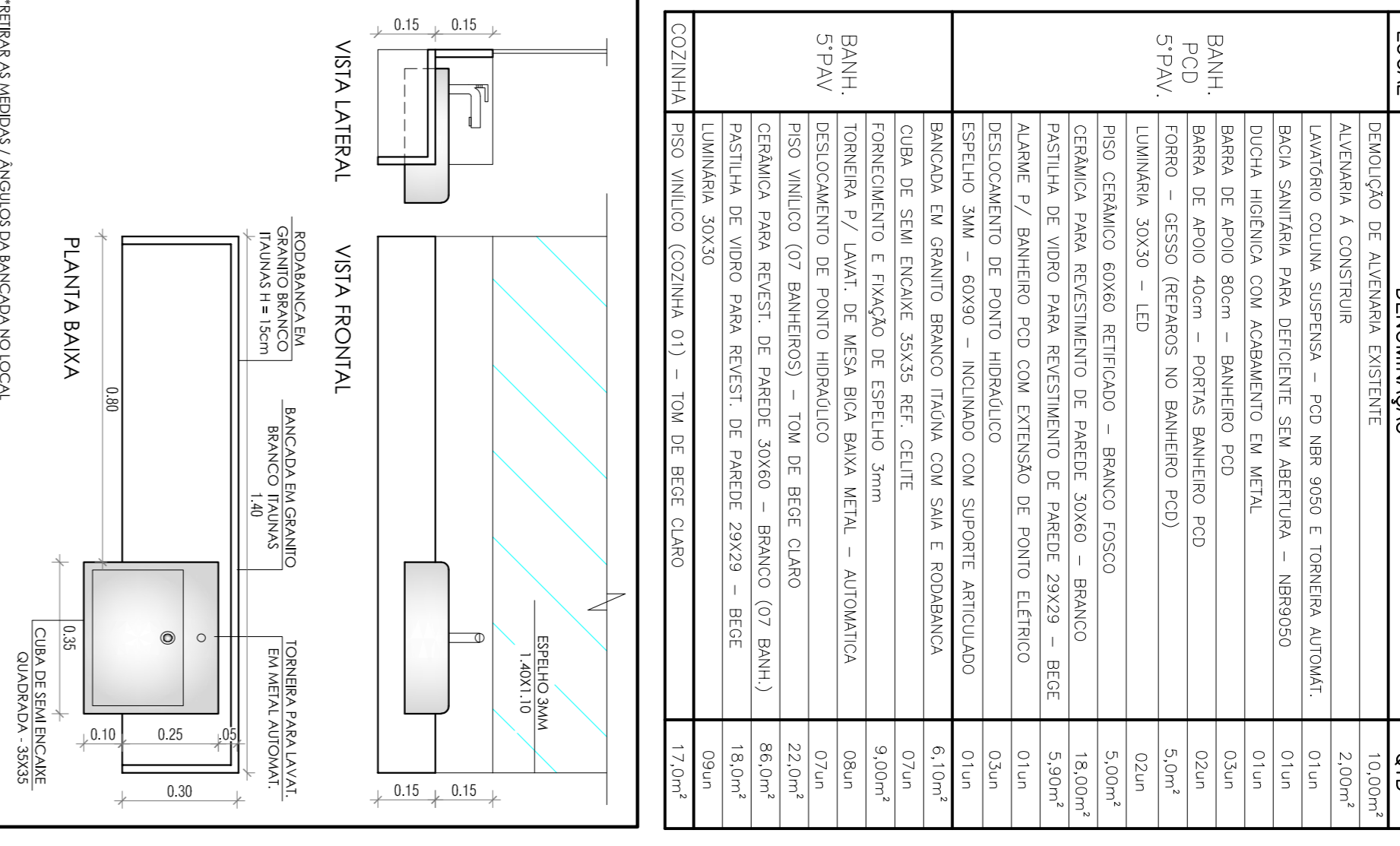

DETAILHE 02 - BANCADA BANH.

ESC.: 1/15

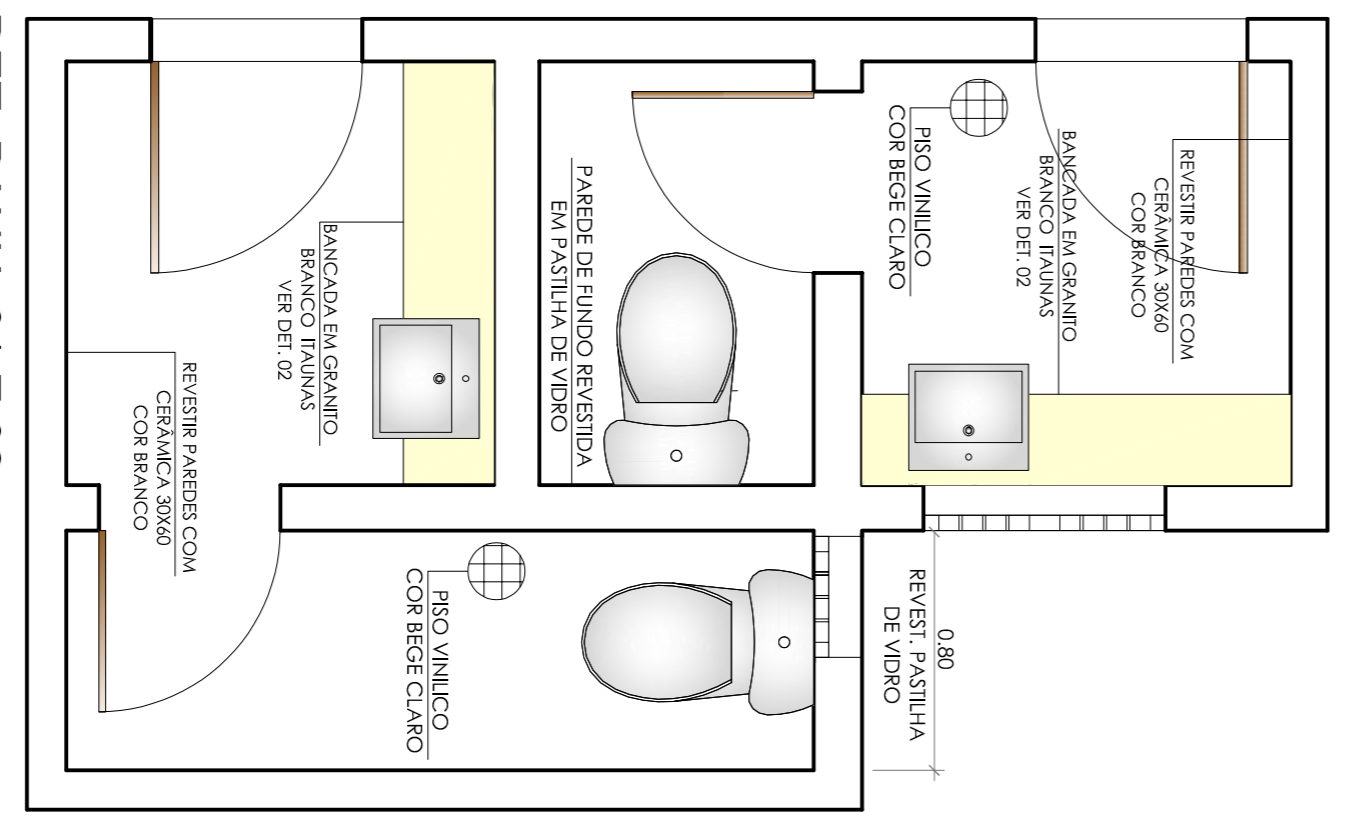

DET. BANH. 01 E 02

ESC.: 1/25

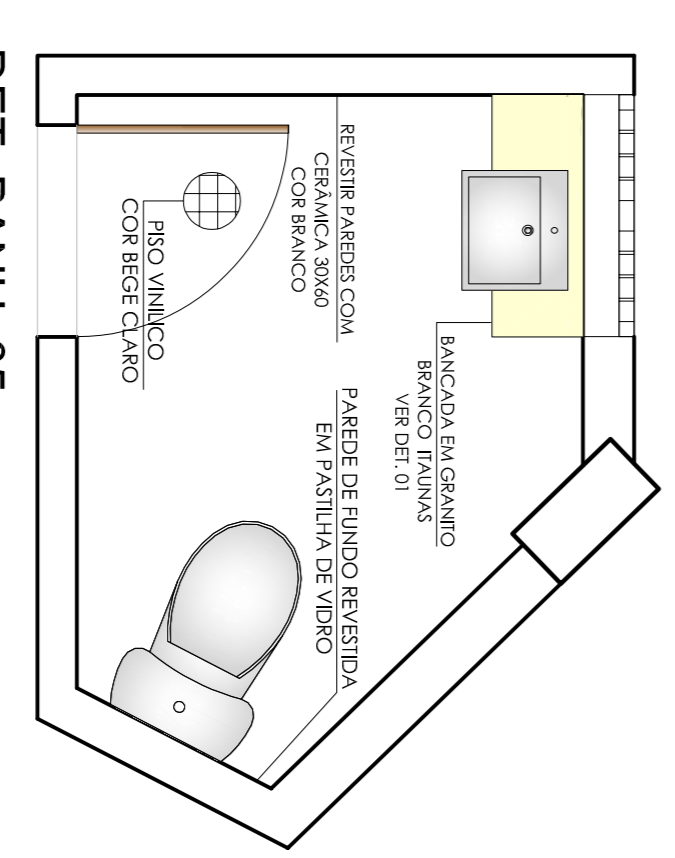

DET. BANH. 03

ESC.: 1/25

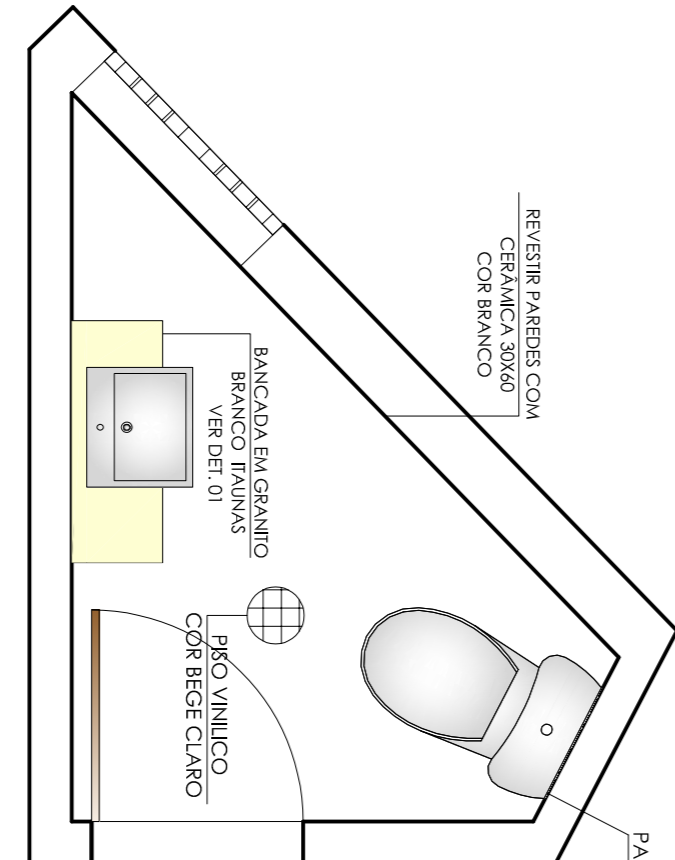

DET. BANH. 04

ESC.: 1/25

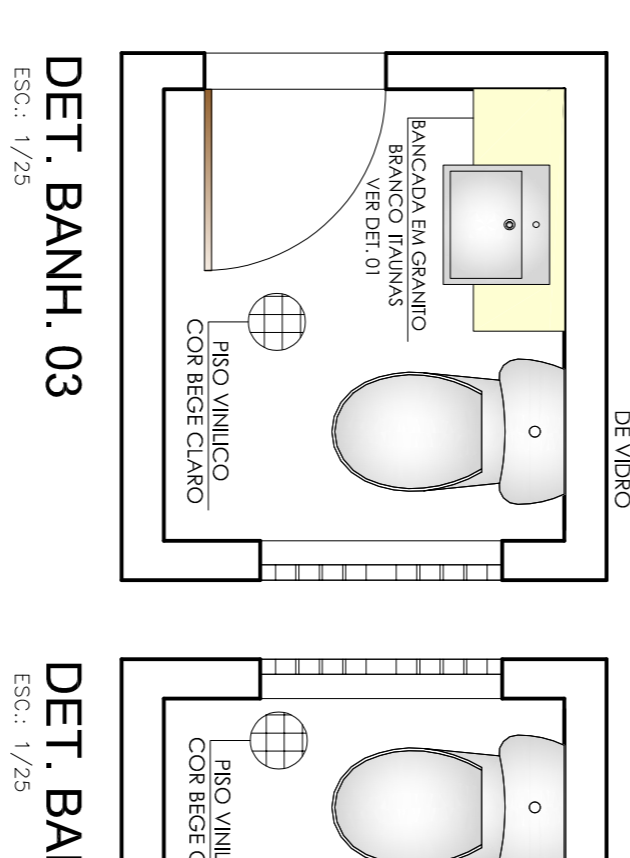

DET. BANH. 05

ESC.: 1/25

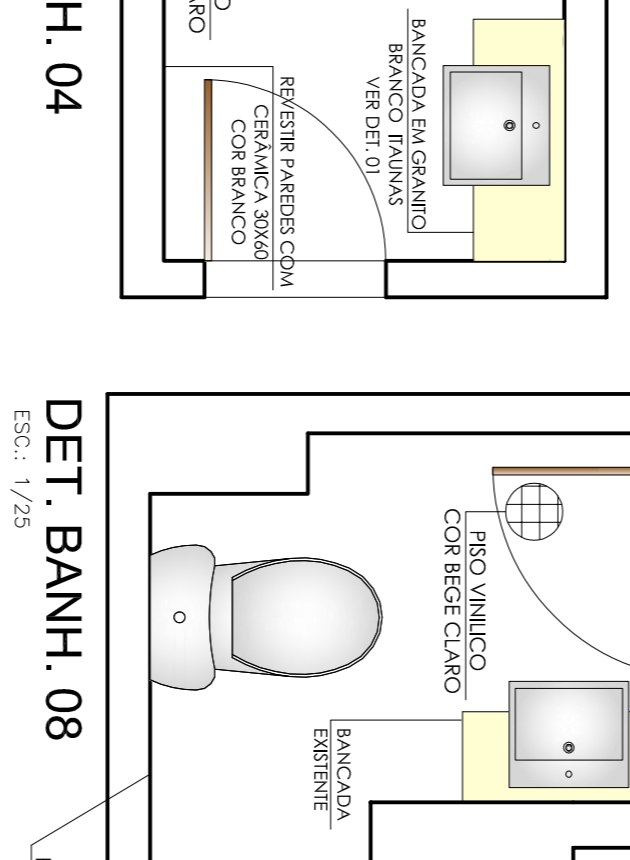

DET. BANH. 06

ESC.: 1/25

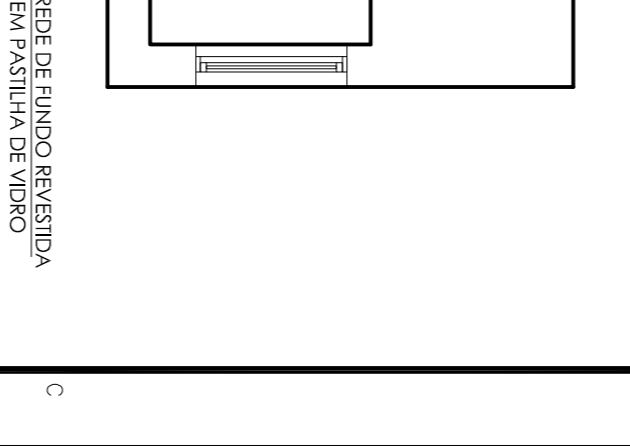

DET. BANH. 08

ESC.: 1/25

LOCAL	DENOMINAÇÃO	QTD
LOCAL	DENOMINAÇÃO	QTD
ABERTURA DE ALVENARIA EXISTENTE	10,00m²	
LAVABO COUNA SUSPENSIVA - FCO NBR 9050 E TORNEIRA AUTOMAT.	2,00m²	01un
BACIA SANITÁRIA PARA DEFICIENTE SEM ABERTURA - NBR9050	01un	01un
DICA HIGIÊNICA COM ACABAMENTO EM METAL	01un	01un
BARRA DE APOIO 80cm - BANHEIRO FCO	02un	02un
BARRA DE APOIO 40cm - PORTAS BANHEIRO FCO	02un	02un
FORRO - CESSO (REPAROS NO BANHEIRO FCO)	02un	02un
LUMINÁRIA 30X30 - LED	02un	02un
PISO CERÂMICO BORDO REFLETIDO - BRANCO FOSCO	5,00m²	5,00m²
CERÂMICA PARA REVESTIMENTO DE PAREDE 30X60 - BRANCO	18,00m²	18,00m²
PASTILHA DE VIDRO PARA REVESTIMENTO DE PAREDE 29X29 - BEGE	5,90m²	5,90m²
ALABRE P/ BANHEIRO FCO COM EXTENSÃO DE PONTO ELÉTRICO	01un	01un
DESLOCAMENTO DE FONTO HIDRÁULICO	01un	01un
ESPELHO 30x40 - 60x90 - INCLINADO COM SUPORTE ARTICULADO	6,10m²	07un
CUBA DE SEM ENCAIXE 35X35 REF. CELITE	07un	07un
TORNEIRA P/ LAVAT. DE MESA BICA BANH META - AUTOMÁTICA	08un	08un
DESLOCAMENTO DE FONTO HIDRÁULICO	07un	07un
PISO VINILICO (07 BANHEIROS) - TOM DE BEGE CLARO	22,0m²	22,0m²
CERÂMICA PARA REVEST. DE PAREDE 30X60 - BRANCO (07 BANH.)	86,0m²	86,0m²
PASTILHA DE VIDRO PARA REVEST. DE PAREDE 29X29 - BEGE	18,0m²	18,0m²
LUMINÁRIA 30X30	02un	02un
COZINHA	PISO VINILICO (COZINHA 01) - TOM DE BEGE CLARO	17,0m²